

**Bijlagen behorende bij de
Jaarrekening 2014**

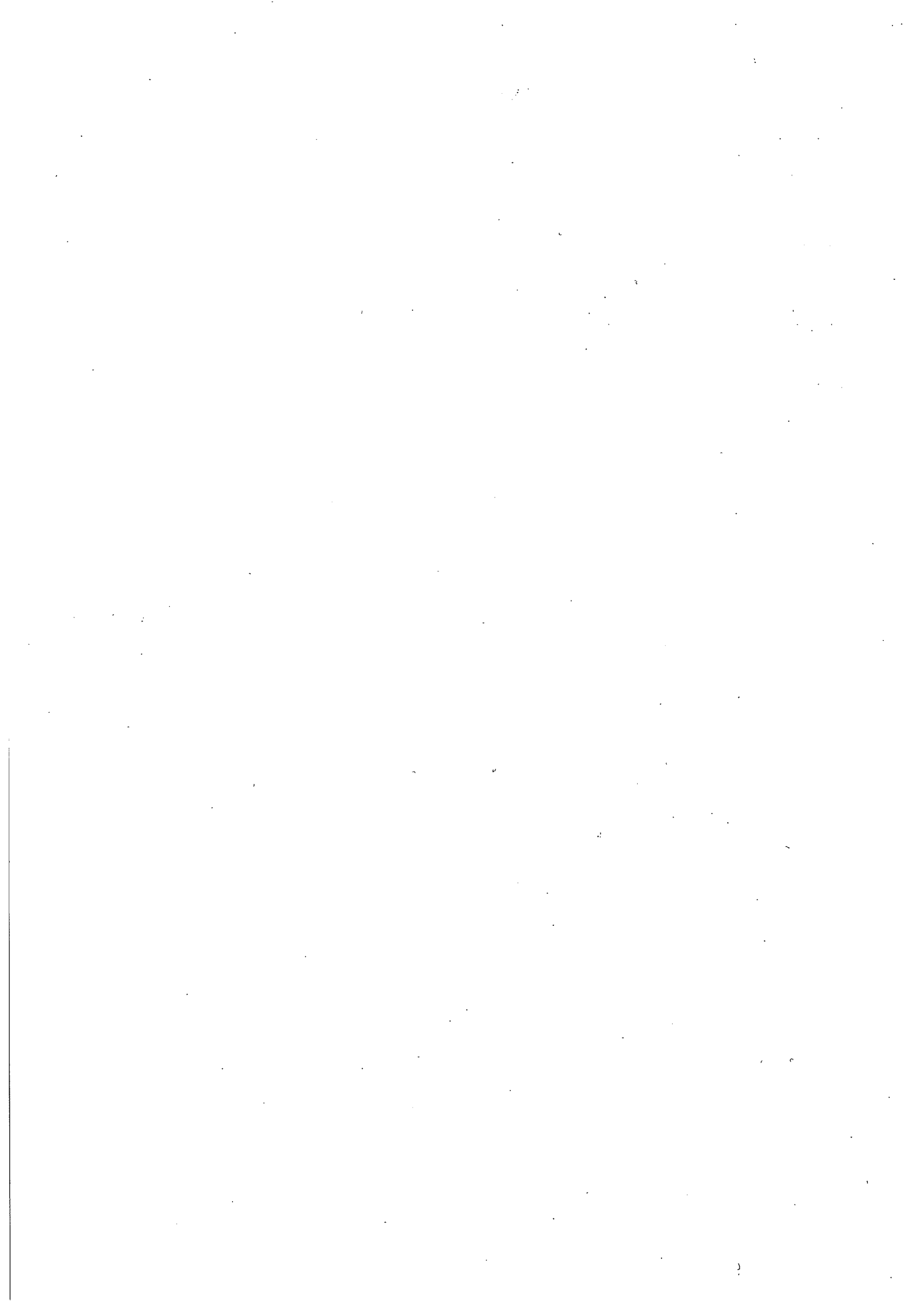

INHOUD

Gemeente Goirle	Provincie Noord-Brabant	Rekeningjaar 2014
Bijlage I	Staat van geactiveerde kapitaaluitgaven	1
Bijlage II	Overzicht van lopende en afgewerkte investeringen	29
Bijlage III	Berekening rente-omslag	61
Bijlage IV	Tabellen paragraaf financiering	67
Bijlage V	Staat van de opgenomen langlopende geldleningen	73
Bijlage VI	Staat van de gewaarborgde geldleningen	77
Bijlage VII	Cashflow-overzicht	85
Bijlage VIII	Staat van reserves en voorzieningen	89
Bijlage IX	Mutaties op reserves en voorzieningen	93
Bijlage X	Staat van het te bezoldigen personeel	123
Bijlage XI	Verzamel- en consolidatiestaat	127
Bijlage XII	Toelichting grondexploitaties	131
Bijlage XIII	Risicolijst	145

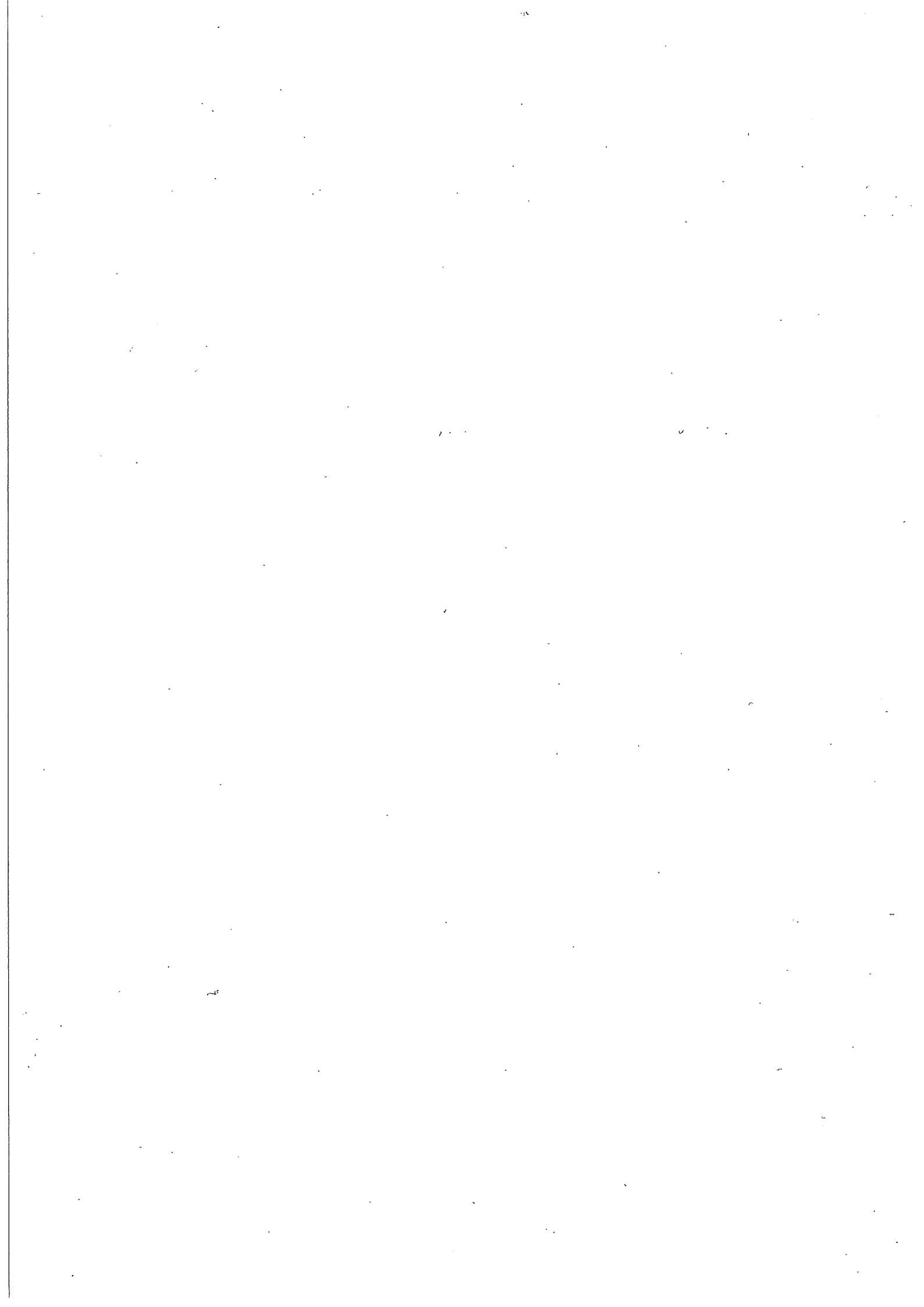

STAAT VAN GEACTIVEERDE KAPITAALUITGAVEN

Actief	Omschrijving	Afschr. code	Startjaar	Duur	Jaar rente	Kap.uitgaven per 01-01-2014	Vermeerderingen	Verminderingen	Kap.uitgaven per 31-12-2014
210008	Grond voetbalveld Riel	GAWR 1998	1998	999	0,09	43.976,75	0,00	0,00	43.976,75
210009	Grondkosten de Haspel	GAWR 1998	1998	999	0,09	20.223,64	0,00	0,00	20.223,64
210011	Grond gymzaal Riel	GAWR 1998	1998	999	0,09	25.638,58	0,00	0,00	25.638,58
210039	Aankoop/verkoop gronden	GAGR 1998	1998	999	0,09	15.405,06	22.058,25	-476,22	37.939,53
210041	Gronden Boschkens algemene dienst	GAWR 2004	2004	999	0,09	354.630,50	0,00	0,00	354.630,50
210043	Grond Thomas van Diessenstraat 4	GAWR 2005	2005	999	0,09	130.000,00	0,00	0,00	130.000,00
210045	Grond voormalig stortplaats Riel	GAWR 1998	1998	999	0,09	13.285,78	0,00	0,00	13.285,78
210046	Grond Golfesedijk	GAWR 1998	1998	999	0,09	74.488,02	0,00	0,00	74.488,02
210054	Grond permanent lokaal 't Schrijverke	GAWR 1998	1998	999	0,09	18.025,51	0,00	0,00	18.025,51
210055	Grond noodlokaal 't Schrijverke	GAWR 1998	1998	999	0,09	25.236,08	0,00	0,00	25.236,08
210056	Grond 1e fase 't Schrijverke	GAWR 1998	1998	999	0,09	143.605,56	0,00	0,00	143.605,56
210057	Grondkosten 1e fase Biesedaelschool	GAWR 1998	1998	999	0,09	55.567,66	0,00	0,00	55.567,66
210058	Aankoop zandwinterein Z.E.M. Tilburg BV	ANNU 1998	1998	022	9,00	74.189,49	0,00	0,00	74.189,49
210064	Grond 2e fase 't Schrijverke	GAWR 1998	1998	999	0,09	73.174,78	0,00	0,00	73.174,78
210065	Grondkosten 2e fase Biesedaelschool	GAWR 1998	1998	999	0,09	55.567,66	0,00	0,00	55.567,66
210066	Grondkosten de Heibloem	GAWR 1998	1998	999	0,09	50.510,28	0,00	0,00	50.510,28
210070	Grond uitbreiding de Kleine Akkers	GAWR 1998	1998	999	0,09	57.411,37	0,00	0,00	57.411,37
210075	Grond voormalige kleuterschool Riel	GAWR 1998	1998	999	0,09	2.434,08	0,00	0,00	2.434,08
210076	Grond Seraphine k.o.	GAWR 1998	1998	999	0,09	32.334,11	0,00	0,00	32.334,11
210077	Grond de Woelwaters	GAWR 1998	1998	999	0,09	22.149,01	0,00	0,00	22.149,01
210078	Grond l.o. de Woelwaters	GAWR 1998	1998	999	0,09	40.441,80	0,00	0,00	40.441,80
210079	Grond 1e fase de Bron	GAWR 1998	1998	999	0,09	171.046,55	0,00	0,00	171.046,55
210080	Grond permanent lokaal de Bron	GAWR 1998	1998	999	0,09	18.025,51	0,00	0,00	18.025,51
210081	Grond noodlokaal de Bron	GAWR 1998	1998	999	0,09	25.236,08	0,00	0,00	25.236,08
	Totaal 210 Gronden & terreinen economisch nut					1.542.603,86	22.058,25	-476,22	1.565.138,33
220001	Renovatie woonwagencentrum	ANNU 1998	1998	018	7,25	262.931,31	0,00	0,00	262.931,31
	Totaal 220 Woonruimten economisch nut					262.931,31	0,00	0,00	262.931,31
230001	Uitwerkingskrediet S.C.C.	LINE 2000	2000	019	0,09	90.756,04	0,00	0,00	90.756,04
230013	Bouw Cultureel Centrum, voorber. krediet	ANNU 2006	2006	040	4,85	2.520.490,10	0,00	0,00	2.520.490,10
230014	Bouw Cultureel Centrum	ANNU 2006	2006	040	4,85	6.296.815,49	0,00	0,00	6.296.815,49
230015	Friciekosten ivm bouw Cultureel Centrum	ANNU 2006	2006	040	4,85	712.487,04	0,00	0,00	712.487,04
230016	Jeugd- en jongerenbouw	ANNU 2006	2006	040	4,85	909.745,33	0,00	0,00	909.745,33
230017	Nieuwbouw zorgcentrum	ANNU 1998	1998	025	7,75	198.668,85	0,00	0,00	198.668,85
230018	Gemeenschapsvoorziening Riel	LINE 1998	1998	032	0,09	458.733,68	0,00	0,00	458.733,68
230019	Aanpassen Wildacker tbv gehandicapten	LINE 2000	2000	019	0,09	79.698,14	0,00	0,00	79.698,14
230020	Berging de Deel	LINE 2000	2000	020	0,09	12.852,53	0,00	0,00	12.852,53
230026	St. Sebastiaan, renovatie pand	LINE 2001	2001	025	0,09	15.882,31	0,00	0,00	15.882,31
230027	Uitbreiding 4 kleedlokalen GSBW	LINE 1998	1998	040	0,09	139.750,20	0,00	0,00	139.750,20
230028	Verb. materiaalberging sportpark	LINE 2002	2002	025	0,09	15.405,56	0,00	0,00	15.405,56
230030	Uitbreiding kleedlokalen VV Riel	LINE 1998	1998	018	0,09	40.977,26	0,00	0,00	40.977,26

Actief	Omschrijving	Cumulatieve afschrijvingen	Afschrijving in 2014	Boekwaarde 01-01-2014	Boekwaarde 31-12-2014	Rente	Kapitaallaasten	Kostenplaats
210008	Grond voetbalveld Riel	39.566,00	0,00	4.410,75	4.410,75	3,97	3,97	607090012
210009	Grondkosten de Haspel	7.971,58	0,00	12.252,06	12.252,06	11,03	11,03	607090021
210011	Grond gymzaal Riel	14.747,86	0,00	10.890,72	10.890,72	9,80	9,80	607090032
210039	Aankoop/verkoop gronden	15.405,06	22.534,47	0,00	0,00	0,00	22.534,47	605020001
210041	Gronden Boschkens algemene dienst	0,00	0,00	354.630,50	354.630,50	319,17	319,17	605020001
210043	Grond Thomas van Diessenstraat 4	0,00	0,00	130.000,00	130.000,00	117,00	117,00	607080031
210045	Grond voormalig stortplaats Riel	6.025,29	7.259,49	7.260,49	1,00	6,53	7.266,02	605010001
210046	Grond Goirlestedijk	0,00	74.487,02	74.488,02	1,00	67,04	74.554,06	605010001
210054	Grond permanent lokaal 't Schrijverke	2.596,98	0,00	15.428,53	15.428,53	13,89	13,89	605110031
210055	Grond noodlokaal 't Schrijverke	3.454,63	0,00	21.781,45	21.781,45	19,60	19,60	605110031
210056	Grond 1e fase 't Schrijverke	32.429,40	0,00	111.176,16	111.176,16	100,06	100,06	605110031
210057	Grondkosten 1e fase Biesedaelschool	31.971,09	0,00	23.596,57	23.596,57	21,24	21,24	605110041
210058	Aankoop zandwinterrein Z.E.M. Tilburg BV	41.712,49	32.476,02	32.477,00	0,98	2.922,93	35.398,95	605010001
210064	Grond 2e fase 't Schrijverke	15.090,91	0,00	58.083,87	58.083,87	52,28	52,28	605110031
210065	Grondkosten 2e fase Biesedaelschool	29.248,40	0,00	26.319,26	26.319,26	23,69	23,69	605110041
210066	Grondkosten de Heibloem	35.535,53	0,00	14.974,75	14.974,75	13,48	13,48	605110041
210070	Grond uitbreiding de Kleine Akkers	33.361,01	0,00	24.050,36	24.050,36	21,65	21,65	605110041
210075	Grond voormalige kleuterschool Riel	1.798,78	0,00	635,30	635,30	0,57	0,57	605110041
210076	Grond Seraphine k.o.	6.468,64	0,00	25.865,47	25.865,47	23,28	23,28	605110041
210077	Grond de Woelwaters	4.451,58	0,00	17.697,43	17.697,43	15,93	15,93	605110041
210078	Grond l.o. de Woelwaters	31.366,20	0,00	9.075,60	9.075,60	8,17	8,17	605110041
210079	Grond 1e fase de Bron	38.542,73	0,00	132.503,82	132.503,82	119,25	119,25	605110041
210080	Grond permanent lokaal de Bron	2.596,98	0,00	15.428,53	15.428,53	13,89	13,89	605110041
210081	Grond noodlokaal de Bron	3.908,41	0,00	21.327,67	21.327,67	19,19	19,19	605110041
Totaal 210	Gronden & terreinen economisch nut	398.249,55	136.757,00	1.144.354,31	1.030.131,78	3.923,64	140.680,64	
220001	Renovatie woonwagencentrum	218.091,92	21.635,41	44.839,39	23.203,98	3.250,86	24.886,27	607080040
Totaal 220	Woonruimten economisch nut	218.091,92	21.635,41	44.839,39	23.203,98	3.250,86	24.886,27	
230001	Uitwerkingskrediet S.C.C.	66.114,47	4.928,31	24.641,57	19.713,26	22,18	4.950,49	607080037
230013	Bouw Cultureel Centrum, voorber. krediet	200.175,56	31.683,37	2.320.314,54	2.288.631,17	112.535,26	144.218,63	607080037
230014	Bouw Cultureel Centrum	514.318,70	78.958,71	5.782.496,79	5.703.538,08	280.451,09	359.409,80	607080037
230015	Friciekosten ivm bouw Cultureel Centrum	55.834,94	8.966,43	656.652,10	647.685,67	31.847,63	40.814,06	607080037
230016	Jeugd- en jongerenbouw	74.167,32	11.409,63	835.578,01	824.168,38	40.525,53	51.935,16	607080035
230017	Nieuwbouw zorgcentrum	89.864,05	8.804,43	108.804,80	100.000,37	8.432,37	17.236,80	607080031
230018	Gemeenschapsvoorziening Riel	275.671,52	11.441,39	183.062,16	171.620,77	164,76	11.606,15	607080036
230019	Aanpassen Wildacker tbv gehandicapten	58.003,12	4.339,00	21.695,02	17.356,02	19,53	4.358,53	607080036
230020	Berging de Deel	8.575,07	712,91	4.277,46	3.564,55	3,85	716,76	607080036
230026	St. Sebastiaan, renovatie pand	7.926,42	662,99	7.955,89	7.292,90	7,16	670,15	607090011
230027	Uitbreiding 4 kleedlokalen GSBW	54.358,59	3.557,98	85.391,61	81.833,63	76,85	3.634,83	607090011
230028	Verb. materiaalberging sportpark	7.054,01	642,43	8.351,55	7.709,12	7,52	649,95	607090011
230030	Uitbreiding kleedlokalen VV Riel	38.679,39	1.148,94	2.297,87	1.148,93	2,07	1.151,01	607090012

Actief	Omschrijving	Afschr. code	Startjaar	Duur	Jaar rente	Kap.uitgaven per 01-01-2014	Vermeerderingen	Verminderingen	Kap.uitgaven per 31-12-2014
230032	Bouwkosten de Haspel	LINE	1998	026	0,09	733.327,45	0,00	0,00	733.327,45
230036	Kinderdagverblijf Dikkie Dik	LINE	1998	032	0,09	258.654,72	0,00	0,00	258.654,72
230037	Nieuwbouw/verbouw Dikkie Dik	ANNU	1999	040	6,00	317.637,08	0,00	0,00	317.637,08
230038	Tijdelijke huisvesting 't Schrijverke	LINE	2001	015	0,09	290.216,95	0,00	0,00	290.216,95
230039	Nieuwbouw peuterspeelzaal de Marmot	LINE	1998	033	0,09	158.092,29	0,00	0,00	158.092,29
230042	Peuterspeelzaal Riel	LINE	1998	017	0,09	80.047,28	0,00	0,00	80.047,28
230174	Bouw cultureel centrum - Kapel	ANNU	2006	040	4,85	75.591,26	0,00	0,00	75.591,26
230175	Uitbreiding van de fietsenstalling	LINE	2005	025	0,09	51.260,35	0,00	0,00	51.260,35
230181	Bouw Cult. Centrum - uitz.percentage	ANNU	2006	040	0,50	1.588.230,00	0,00	0,00	1.588.230,00
230187	Aankoop pand Thomas van Diessenstraat 4	ANNU	2005	028	4,50	171.256,78	0,00	0,00	171.256,78
230189	Beheer ruimte parkeerkeider	LINE	2007	010	0,09	20.000,00	0,00	0,00	20.000,00
230190	Aanpassing acc. jeugd/jong.geb mainframe	LINE	2007	010	0,09	39.697,70	0,00	0,00	39.697,70
230197	Noodlokaal 't Schrijverke	LINE	2008	015	0,09	249.944,43	0,00	0,00	249.944,43
230202	Verbouwing gem.huis ivm nieuwe organis.	LINE	2008	010	0,09	21.018,77	0,00	0,00	21.018,77
230203	Uitbreiding 't Schrijverke	LINE	2009	040	0,09	831.102,99	0,00	0,00	831.102,99
230205	Restauratie kerktoeren Riel	LINE	2010	020	0,09	356.528,62	117.947,49	292.500,00	181.976,11
230208	Cyclisch onderhoud gemeentegebouwen	GAGR	2011	999	0,09	614.430,53	150.190,96	0,00	764.621,49
230209	Facilitering buitenzonwering Den Bongerd	LINE	2011	020	0,09	10.790,00	0,00	0,00	10.790,00
230210	Facilitering buitenzonwering Open Hof	LINE	2011	020	0,09	10.920,00	0,00	0,00	10.920,00
230211	Real. vandalismewerende vz De Regenboog	LINE	2011	020	0,09	12.061,84	0,00	0,00	12.061,84
230212	Loods in Riel	GAWR	1998	999	0,09	1,00	0,00	0,00	1,00
230213	Verbouwing brandweerkazerne	LINE	1998	035	0,09	107.426,52	0,00	0,00	107.426,52
230214	Nieuwbouw kazerne Riel	LINE	2000	040	0,09	438.618,40	0,00	0,00	438.618,40
230215	Aanpassing gemeentehuis	LINE	2001	040	0,09	170.947,07	0,00	0,00	170.947,07
230216	Aanpassing raadszaal dualisme	LINE	2002	025	0,09	47.629,99	0,00	0,00	47.629,99
230217	Personeelsruimte 't Schrijverke	LINE	2001	035	0,09	64.414,31	0,00	0,00	64.414,31
230218	Andere voorzieningen 't Schrijverke	LINE	1998	029	0,09	7.448,80	0,00	0,00	7.448,80
230219	Bouw openbare school 't Schrijverke	LINE	2001	028	0,09	437.309,36	0,00	0,00	437.309,36
230220	Uitbreiding bouw school 't Schrijverke	LINE	2001	029	0,09	397.945,05	0,00	0,00	397.945,05
230221	Uitbreiding bouw 't Schrijverke	LINE	2001	031	0,09	102.192,27	0,00	0,00	102.192,27
230225	Bouwkosten de Bron	LINE	2001	028	0,09	600.288,06	0,00	0,00	600.288,06
230226	Uitbreiding de Bron	LINE	2001	031	0,09	91.235,43	0,00	0,00	91.235,43
230227	Nieuwbouw school Hoge Wal	ANNU	1998	025	6,75	19.210,29	0,00	0,00	19.210,29
230228	Bouw vm. kleuterschool Riel	LINE	1998	017	0,09	69.250,04	0,00	0,00	69.250,04
230229	Bouw 9e lokaal in Riel	LINE	1998	019	0,09	98.785,23	0,00	0,00	98.785,23
230231	Uitbreiding basisschool 't Schrijverke	LINE	2005	040	0,09	287.407,14	0,00	0,00	287.407,14
230232	Uitbr. functionele kwaliteit de Vonder	LINE	2005	040	0,09	150.528,00	0,00	0,00	150.528,00
230233	Uitbr.de Regenboog met 2 perman groepsr.	LINE	2005	040	0,09	359.170,82	0,00	0,00	359.170,82
230234	Bouw berging gymzaal Riel	LINE	2005	040	0,09	400,00	0,00	0,00	400,00
230236	Bouwkosten 1e fase Biesdael	LINE	2001	014	0,09	285.808,38	0,00	0,00	285.808,38

Actief	Omschrijving	Cumulatieve afschrijvingen	Afschrijving in 2014	Boekwaarde 01-01-2014	Boekwaarde 31-12-2014	Rente	Kapitaallasten	Kostenplaats
230032	Bouwkosten de Haspel	605.256,60	12.807,09	128.070,85	115.263,76	115,26	12.922,35	607090021
230036	Kinderdagverblijf Dikkie Dik	155.192,86	6.466,37	103.461,86	96.995,49	93,12	6.559,49	607080032
230037	Nieuwbouw/verbouw Dikkie Dik	48.957,46	5.287,34	268.679,62	263.392,28	16.120,78	21.408,12	607080032
230038	Tijdelijke huisvesting 't Schrijverke	249.348,88	20.434,04	40.868,07	20.434,03	36,78	20.470,82	605110031
230039	Nieuwbouw peuterspeelzaal de Marmot	90.989,06	3.947,25	67.103,23	63.155,98	60,39	4.007,64	607080033
230042	Peuterspeelzaal Riel	76.100,47	3.946,81	3.946,81	0,00	3,55	3.950,36	607080033
230174	Bouw cultureel centrum - Kapel	7.494,25	929,85	68.097,01	67.167,16	3.302,70	4.232,55	607080037
230175	Uitbreiding van de fietsenstalling	14.937,07	2.270,21	36.323,28	34.053,07	32,69	2.302,90	509030001
230181	Bouw Cult. Centrum - uitz.percentage	277.808,77	37.864,00	1.310.421,23	1.272.557,23	6.552,11	44.416,11	607080037
230187	Aankoop pand Thomas van Dlessenstraat 4	32.953,72	4.758,64	138.303,06	133.544,42	6.223,64	10.982,28	607080031
230189	Beheerruimte parkeerkeider	14.000,00	2.000,00	6.000,00	4.000,00	5,40	2.005,40	607080013
230190	Aanpassing acc. Jeugd/jong.geb mainframe	25.577,50	4.706,73	14.120,20	9.413,47	12,71	4.719,44	607080035
230197	Noodlokaal 't Schrijverke	93.931,28	17.334,79	156.013,15	138.678,36	140,41	17.475,20	605110031
230202	Verbouwing gem.huis ivm nieuwe organis.	12.144,19	2.218,65	8.874,58	6.655,93	7,99	2.226,64	507080001
230203	Uitbreiding 't Schrijverke	75.066,35	21.601,05	756.036,64	734.435,59	680,43	22.281,48	605110031
230205	Restauratie kerktoeren Riel	20.972,27	10.062,74	335.556,35	150.941,10	144,90	10.207,64	607080012
230208	Cyclisch onderhoud gemeentegebouwen	614.430,53	150.190,96	0,00	0,00	0,00	150.190,96	607080011
230209	Facilitering buitenzonwering Den Bongerd	1.618,50	539,50	9.171,50	8.632,00	8,25	547,75	605110031
230210	Facilitering buitenzonwering Open Hof	1.638,00	546,00	9.282,00	8.736,00	8,35	554,35	605110041
230211	Real. vandalismewerende vz De Regenboog	1.809,27	603,09	10.252,57	9.649,48	9,23	612,32	605110041
230212	Loods in Riel	0,00	1,00	1,00	0,00	0,00	1,00	605020001
230213	Verbouwing brandweerkazerne	56.833,42	2.662,79	50.593,10	47.930,31	45,53	2.708,32	607080039
230214	Nieuwbouw kazerne Riel	148.025,51	11.176,65	290.592,89	279.416,24	261,53	11.438,18	607080039
230215	Aanpassing gemeentehuis	53.998,50	4.331,43	116.948,57	112.617,14	105,25	4.436,68	509030001
230216	Aanpassing raadszaal dualisme	17.797,35	2.294,82	29.832,64	27.537,82	26,85	2.321,67	509030001
230217	Personeelsruimte 't Schrijverke	28.986,50	1.610,36	35.427,81	33.817,45	31,89	1.642,25	605110031
230218	Andere voorzieningen 't Schrijverke	5.030,16	186,05	2.418,64	2.232,59	2,18	188,23	605110031
230219	Bouw openbare school 't Schrijverke	273.318,87	10.932,70	163.990,49	153.057,79	147,59	11.080,29	605110031
230220	Uitbreiding bouw school 't Schrijverke	238.767,37	9.948,61	159.177,68	149.229,07	143,26	10.091,87	605110031
230221	Uitbreiding bouw 't Schrijverke	56.205,60	2.554,82	45.986,67	43.431,85	41,39	2.596,21	605110031
230225	Bouwkosten de Bron	370.172,14	15.341,06	230.115,92	214.774,86	207,10	15.548,16	605110041
230226	Uitbreiding de Bron	49.322,78	2.328,48	41.912,65	39.584,17	37,72	2.366,20	605110041
230227	Nieuwbouw school Hoge Wal	14.053,25	435,04	5.157,04	4.722,00	348,10	783,14	605110041
230228	Bouw vm. kleuterschool Riel	67.516,60	1.733,44	1.733,44	0,00	1,56	1.735,00	605110041
230229	Bouw 9e lokaal in Riel	91.379,54	2.468,56	7.405,69	4.937,13	6,67	2.475,23	605110041
230231	Uitbreiding basisschool 't Schrijverke	52.824,00	7.567,20	234.583,14	227.015,94	211,12	7.778,32	605110031
230232	Uitbr. functionele kwaliteit de Vonder	31.963,12	3.824,67	118.564,88	114.740,21	106,71	3.931,38	605110041
230233	Uitbr. de Regenboog met 2 perman groepsp.	76.253,66	9.126,36	282.917,16	273.790,80	254,63	9.380,99	605110041
230234	Bouw berging gymzaal Riel	86,04	10,13	313,96	303,83	0,28	10,41	607090032
230236	Bouwkosten 1e fase Biesedael	278.663,16	7.145,22	7.145,22	0,00	6,43	7.151,65	605110041

Actief	Omschrijving	Afschr. code	Startjaar	Duur	Jaar rente	Kap.uitgaven per 01-01-2014	Vermeerderingen	Verminderingen	Kap.uitgaven per 31-12-2014
230237	Bouwkosten 2e fase Biesedael	LINE	2001	016	0,09	147.985,50	0,00	0,00	147.985,50
230238	Gebouwlijke aanpassing Biesedaelschool	LINE	1998	032	0,09	113.642,80	0,00	0,00	113.642,80
230240	Vervanging buitenkozijnen Heibloem	LINE	1999	025	0,09	57.970,74	0,00	0,00	57.970,74
230241	Heibloem, onderwijsondersteunende ruimte	LINE	2001	025	0,09	73.415,43	0,00	0,00	73.415,43
230246	Vervanging dakbedekking de Kleine Akkers	LINE	1998	019	0,09	25.374,87	0,00	0,00	25.374,87
230249	Nieuwbouw Seraphine	LINE	2001	018	0,09	236.025,96	0,00	0,00	236.025,96
230250	Bouwkosten de Woelwaters	LINE	2001	017	0,09	175.932,38	0,00	0,00	175.932,38
230251	Andere voorzieningen de Bron	LINE	1998	029	0,09	8.313,25	0,00	0,00	8.313,25
230252	Onderhoud Regenboog	LINE	1998	020	0,09	12.717,80	0,00	0,00	12.717,80
230254	Onderhoud Pius X school	LINE	1998	020	0,09	5.715,82	0,00	0,00	5.715,82
230255	Heibloemschool 1 lokaal	LINE	1998	025	0,09	75.030,50	0,00	0,00	75.030,50
230256	Pius X-groepsgr. verkleining (2-99)	LINE	1999	020	0,09	3.565,12	0,00	0,00	3.565,12
230257	De Kleine akkers, noodgebouw	LINE	2000	015	0,09	97.288,17	0,00	0,00	97.288,17
230259	Ren. buitenschil Voortgezet Ond. (2-99)	LINE	1999	025	0,09	25.715,84	0,00	0,00	25.715,84
230260	Uitbreiding Mill-Hill college	LINE	2002	040	0,09	770.000,00	0,00	0,00	770.000,00
230265	VHO, 2003, 't Schrijverke	LINE	2003	020	0,09	41.728,12	0,00	0,00	41.728,12
230267	Huisv. voorz. 2002 (bijzonder onderwijs)	LINE	2002	025	0,09	47.918,36	0,00	0,00	47.918,36
230268	Huisv. voorz. 2002 (onderh.bijz.)	LINE	2002	015	0,09	43.762,23	0,00	0,00	43.762,23
230269	VHO, 2003, De Regenboog	LINE	2003	020	0,09	21.570,37	0,00	0,00	21.570,37
230271	VHO, 2003, De Heibloem	LINE	2003	020	0,09	10.491,65	0,00	0,00	10.491,65
230272	VHO, 2003, De Vonder	LINE	2003	020	0,09	2.240,79	0,00	0,00	2.240,79
230274	VHO 2004 Mill Hill College	LINE	2005	015	0,09	23.942,16	0,00	0,00	23.942,16
230275	Renovatie buitengevel Mill-Hill	LINE	2004	020	0,09	559.818,00	0,00	0,00	559.818,00
230276	OHP De Regenboog 2004	LINE	2004	040	0,09	136.201,38	0,00	0,00	136.201,38
230278	OHP De Heibloem 2004	LINE	2004	020	0,09	79.546,33	0,00	0,00	79.546,33
230279	Renovatie dakopbouwen De Regenboog	LINE	2006	020	0,09	64.639,47	0,00	0,00	64.639,47
230281	Ontw. herhuisvesting Kleine Akkers	LINE	2008	040	0,09	1.897.348,50	0,00	0,00	1.897.348,50
230283	IHP De Bron 2005	LINE	2005	020	0,09	12.239,00	0,00	0,00	12.239,00
230284	Brandveiligheid vs J.v.Besouwhuis (1-1995)	LINE	1998	017	0,09	103.229,18	0,00	0,00	103.229,18
230285	Uitbr./verbouwing Jozefschool	LINE	1998	017	0,09	114.972,13	0,00	0,00	114.972,13
230286	Geluidempende plafonds Jozefschool	LINE	1998	018	0,09	7.215,06	0,00	0,00	7.215,06
230287	Bouw gemeenschapsruimte Jozefschool	LINE	1998	022	0,09	46.915,50	0,00	0,00	46.915,50
230288	Voorber.krediet tbv verv nieuwbouw De Vonder	LINE	2011	040	0,09	5.561,00	0,00	0,00	5.561,00
230289	Revitalisering Brandweerkazeme	LINE	2012	020	0,09	281.107,20	0,00	0,00	281.107,20
230291	Restauratie kapel CC Jan van Besouw	LINE	2009	020	0,09	355.691,82	0,00	0,00	355.691,82
230292	Renovatie sportpark Goirle, gebouwen	LINE	2012	015	0,09	1.375.064,92	97.544,50	0,00	1.472.609,42
230293	Nieuwbouw De Vonder	HABR	2012	040	0,09	79.329,19	-84.890,19	0,00	-5.561,00
230294	Nieuwbouw Kameleon	HABR	2012	040	0,09	99.382,13	-99.382,13	0,00	0,00
230297	Voorb.kr. renovatie De Regenboog	LINE	2013	020	0,09	0,00	29.067,53	0,00	29.067,53
230298	Twee permanente leslokalen Mill Hill	LINE	2013	040	0,09	190.236,00	0,00	0,00	190.236,00

Actief	Omschrijving	Cumulatieve afschrijvingen	Afschrijving in 2014	Boekwaarde 01-01-2014	Boekwaarde 31-12-2014	Rente	Kapitaallasten	Kostenplaats
230237	Bouwkosten 2e fase Biesedael	136.886,60	3.699,63	11.098,90	7.399,27	9,99	3.709,62	605110041
230238	Gebouwlijke aanpassing Biesedael school	68.169,28	2.842,10	45.473,52	42.631,42	40,93	2.883,03	605110041
230240	Vervanging buitenkozijnen Heibloem	34.455,98	2.351,48	23.514,76	21.163,28	21,16	2.372,64	605110041
230241	Heibloem, onderwijsondersteunende ruimte	37.182,58	3.019,40	36.232,85	33.213,45	32,61	3.052,01	605110041
230246	Vervanging dakbedekking de Kleine Akkers	22.243,79	1.043,69	3.131,08	2.087,39	2,82	1.046,51	605110041
230249	Nieuwbouw Seraphine	206.522,57	5.900,68	29.503,39	23.602,71	26,55	5.927,23	605110041
230250	Bouwkosten de Woelwaters	158.339,20	4.398,30	17.593,18	13.194,88	15,83	4.414,13	605110041
230251	Andere voorzieningen de Bron	5.625,31	206,76	2.687,94	2.481,18	2,42	209,18	605110041
230252	Onderhoud Regenboog	10.336,38	595,36	2.381,42	1.786,06	2,14	597,50	605110041
230254	Onderhoud Pius X school	4.815,60	225,06	900,22	675,16	0,81	225,87	605110041
230255	Heibloemschool 1 lokaal	48.019,52	3.001,22	27.010,98	24.009,76	24,31	3.025,53	605110041
230256	Pius X-groepsgr. verkleining (2-99)	2.617,80	189,46	947,32	757,86	0,85	190,31	605110041
230257	De Kleine akkers, noodgebouw	90.482,57	6.805,60	6.805,60	0,00	6,13	6.811,73	605110041
230259	Ren. buitenschil Voortgezet Ond. (2-99)	15.429,49	1.028,64	10.286,35	9.257,71	9,26	1.037,90	605110061
230260	Uitbreiding Mill-Hill college	223.907,90	19.503,29	546.092,10	526.588,81	491,48	19.994,77	605110061
230265	VHO, 2003, 't Schrijverke	20.374,50	2.372,62	21.353,62	18.981,00	19,22	2.391,84	605110031
230267	Huisv. voorz. 2002 (bijzonder onderwijs)	22.411,13	1.962,09	25.507,23	23.545,14	22,96	1.985,05	605110041
230268	Huisv. voorz. 2002 (onderh.bijz.)	34.662,08	3.033,38	9.100,15	6.066,77	8,19	3.041,57	605110041
230269	VHO, 2003, De Regenboog	11.608,26	1.106,90	9.962,11	8.855,21	8,97	1.115,87	605110041
230271	VHO, 2003, De Heibloem	5.646,19	538,38	4.845,46	4.307,08	4,36	542,74	605110041
230272	VHO, 2003, De Vonder	1.205,92	114,99	1.034,87	919,88	0,93	115,92	605110041
230274	VHO 2004 Mill Hill College	14.365,29	1.596,15	9.576,87	7.980,72	8,62	1.604,77	605110061
230275	Renovatie buitengevel Mill-Hill	242.883,91	31.693,41	316.934,09	285.240,68	285,24	31.978,65	605110061
230276	OHP De Regenboog 2004	29.170,53	3.567,69	107.030,85	103.463,16	96,33	3.664,02	605110041
230278	OHP De Heibloem 2004	36.453,28	4.309,31	43.093,05	38.783,74	38,78	4.348,09	605110041
230279	Renovatie dakopbouwen De Regenboog	21.129,69	3.625,81	43.509,78	39.883,97	39,16	3.664,97	605110041
230281	Ontw. herhuisvesting Kleine Akkers	225.539,44	49.170,85	1.671.809,06	1.622.638,21	1.504,63	50.675,48	605110041
230283	IHP De Bron 2005	4.539,61	699,94	7.699,39	6.999,45	6,93	706,87	605110041
230284	Brandveiligheid vs J.v.Besouwhuis (1-1995)	98.615,94	4.613,24	4.613,24	0,00	4,15	4.617,39	607080037
230285	Uitbr./verbouwing Jozefschool	112.100,94	2.871,19	2.871,19	0,00	2,58	2.873,77	605110041
230286	Geluidempende plafonds Jozefschool	6.852,03	181,52	363,03	181,51	0,33	181,85	605110041
230287	Bouw gemeenschapsruimte Jozefschool	39.901,17	1.169,06	7.014,33	5.845,27	6,31	1.175,37	605110041
230288	Voorber.krediet tbv verv nieuwbouw De Vonder	417,08	139,02	5.143,92	5.004,90	4,63	143,65	605110041
230289	Revitalisering Brandweerkazerne	28.110,72	14.055,36	252.996,48	238.941,12	227,70	14.283,06	607080039
230291	Restauratie kapel CC Jan van Besouw	68.978,99	19.114,19	286.712,83	267.598,64	258,04	19.372,23	607080037
230292	Renovatie sportpark Goirle, gebouwen	99.302,41	105.639,00	1.275.762,51	1.267.668,01	1.235,98	106.874,98	607090010
230293	Nieuwbouw De Vonder	2.697,60	-8.258,60	76.631,59	0,00	-7,43	-8.266,03	605110041
230294	Nieuwbouw Kameleon	3.440,91	-3.440,91	95.941,22	0,00	-3,09	-3.444,00	605110041
230297	Voorb.kr. renovatie De Regenboog	0,00	1.529,87	0,00	27.537,66	26,16	1.556,03	605110041
230298	Twee permanente leslokalen Mill Hill	4.755,90	4.755,90	185.480,10	180.724,20	166,93	4.922,83	605110061

Actief	Omschrijving	Afschr. code	Startjaar	Duur	Jaar rente	Kap.uitgaven per 01-01-2014	Vermeerderingen	Verminderingen	Kap.uitgaven per 31-12-2014
230299	Kantoorruimte Mill Hill	LINE	2013	020	0,09	36.672,00	0,00	0,00	36.672,00
230300	Twee bergingen en sanit. voorz. Mill Hill	LINE	2013	020	0,09	73.344,00	0,00	0,00	73.344,00
230301	Voorbereidingskrediet de Haspel	LINE	2014	040	0,09	0,00	14.895,00	0,00	14.895,00
230305	Aanpassing Leybron	GAGR	2014	020	0,09	0,00	19.429,65	34.400,00	-14.970,35
230307	Nieuwbouw De Vonder, staartkosten	LINE	2013	040	0,09	0,00	76.801,52	0,00	76.801,52
230308	Nieuwbouw De Vonder, VAT-kosten	LINE	2013	040	0,09	0,00	139.102,47	0,00	139.102,47
230309	Nieuwbouw De Vonder, sloop en tijd.huisv	LINE	2013	040	0,09	0,00	1.391,50	0,00	1.391,50
230311	Nieuwbouw Kameleon, staartkosten	LINE	2013	040	0,09	0,00	40.003,01	0,00	40.003,01
230312	Nieuwbouw Kameleon, VAT-kosten	LINE	2013	040	0,09	0,00	139.102,16	0,00	139.102,16
230313	Nieuwbouw Kameleon, sloop en tijd.huisv	LINE	2013	040	0,09	0,00	7.500,00	0,00	7.500,00
230315	Bouwkrediet renovatie De Regenboog	LINE	2014	020	0,09	0,00	794.061,34	245.500,00	548.561,34
230317	Sanering asbest vensterbanken Mill Hill	LINE	2014	020	0,09	0,00	18.634,00	0,00	18.634,00
230318	Aanv krediet onderhoudswerkz. De Wildert	LINE	2014	001	0,09	0,00	25.000,00	0,00	25.000,00
230319	Dak 't Schrijverke	LINE	2014	020	0,09	0,00	52.700,00	0,00	52.700,00
	Totaal 230 Bedrijfsgebouwen economisch nut					28.657.948,40	1.539.098,81	572.400,00	29.624.647,21
240213	Vervangen handbaldoelen en hekwerk	LINE	2009	010	0,09	4.302,23	0,00	0,00	4.302,23
240239	Speelplaats de Grootte Akkers	LINE	1999	020	0,09	51.652,44	0,00	0,00	51.652,44
240286	Herinrichten Oude Centrumstraten	LINE	2012	025	0,09	642.504,24	78.493,58	0,00	720.997,82
	Totaal 240 Grond-, weg- en waterbouwkundig werken economisch nut					698.458,91	78.493,58	0,00	776.952,49
240010	Kwaliteitsimpuls groen Hellen	LINE	2003	020	0,09	39.143,78	0,00	0,00	39.143,78
240091	Tilburgseweg tweede fase	LINE	2004	025	0,09	498.066,26	0,00	0,00	498.066,26
240094	Groenmvormingsplan	LINE	2004	020	0,09	938.570,79	0,00	0,00	938.570,79
240098	Langparkeren ThvDiessenstr, Zorgcentrum	LINE	2004	025	0,09	33.677,93	0,00	0,00	33.677,93
240099	Langparkeren Bergstraat	LINE	2004	025	0,09	124.748,11	0,00	0,00	124.748,11
240100	Langparkeren ThvDiessenstr, plantsoen	LINE	2004	025	0,09	65.889,81	0,00	0,00	65.889,81
240155	Asfaltering GHV-terrein	LINE	2003	025	0,09	29.815,04	0,00	0,00	29.815,04
240157	Van Haestrechtstraat	LINE	2005	025	0,09	127.854,04	0,00	0,00	127.854,04
240158	Benedenven, reconstructie	LINE	2005	025	0,09	40.311,35	0,00	0,00	40.311,35
240160	Openbare verlichting plan Sint Janstraat	LINE	2005	025	0,09	46.188,97	0,00	0,00	46.188,97
240166	Inrichting parkeerregulering	LINE	2006	025	0,09	35.287,68	0,00	0,00	35.287,68
240172	Herinrichting Willem Ruijsstraat	LINE	2006	025	0,09	659.913,60	0,00	0,00	659.913,60
240173	Herinrichting Ezelvenstraat	LINE	2006	025	0,09	143.999,34	0,00	0,00	143.999,34
240174	Herstraten van Haestrechtstraat	LINE	2006	025	0,09	20.424,30	0,00	0,00	20.424,30
240175	Vervangen openbare verlichting	LINE	2006	025	0,09	60.172,30	0,00	0,00	60.172,30
240176	Groenvoorziening, hazelaarpark, 1e fase	LINE	2006	020	0,09	57.101,28	0,00	0,00	57.101,28
240187	Herinrichten Tamboerstraat	LINE	2007	025	0,09	122.810,64	0,00	0,00	122.810,64
240188	Herinrichten Costerman Boodstraat	LINE	2007	025	0,09	863.027,43	0,00	0,00	863.027,43
240189	Reconstructie&inrichting Tjivoortsebaan	LINE	2007	025	0,09	966.324,12	0,00	0,00	966.324,12
240192	Groenvoorziening (Hazelaarpark, 2e fase)	LINE	2007	020	0,09	41.148,63	0,00	0,00	41.148,63
240193	Herinrichting speelplaatsen	LINE	2007	010	0,09	7.555,40	0,00	0,00	7.555,40

Actief	Omschrijving	Cumulatieve afschrijvingen	Afschrijving in 2014	Boekwaarde 01-01-2014	Boekwaarde 31-12-2014	Rente	Kapitaallasten	Kostenplaats
230299	Kantoorruimte Mill Hill	1.833,60	1.833,60	34.838,40	33.004,80	31,35	1.864,95	605110061
230300	Twee bergingen en sanit.voorz. Mill Hill	3.667,20	3.667,20	69.676,80	66.009,60	62,71	3.729,91	605110061
230301	Voorbereidingskrediet de Haspel	0,00	372,38	0,00	14.522,62	13,41	385,79	607090021
230305	Aanpassing Leybron	0,00	0,00	0,00	-14.970,35	0,00	0,00	607080036
230307	Nieuwbouw De Vonder, staartkosten	0,00	1.969,27	0,00	74.832,25	69,12	2.038,39	605110041
230308	Nieuwbouw De Vonder, VAT-kosten	0,00	3.566,73	0,00	135.535,74	125,19	3.691,92	605110041
230309	Nieuwbouw De Vonder, sloop en tijd.huisv.	0,00	35,68	0,00	1.355,82	1,25	36,93	605110041
230311	Nieuwbouw Kameleon, staartkosten	0,00	1.025,72	0,00	38.977,29	36,00	1.061,72	605110041
230312	Nieuwbouw Kameleon, VAT-kosten	0,00	3.566,72	0,00	135.535,44	125,19	3.691,91	605110041
230313	Nieuwbouw Kameleon, sloop en tijd.huisv	0,00	192,31	0,00	7.307,69	6,75	199,06	605110041
230315	Bouwkrediet renovatie De Regenboog	0,00	27.428,07	0,00	521.133,27	493,71	27.921,78	605110041
230317	Sanering asbest vensterbanken Mill Hill	0,00	931,70	0,00	17.702,30	16,77	948,47	605110061
230318	Aanv krediet onderhoudswerkz. De Wildert	0,00	25.000,00	0,00	0,00	22,50	25.022,50	605110041
230319	Dak 't Schrijverke	0,00	2.635,00	0,00	50.065,00	47,43	2.682,43	605110031
	Totaal 230 Bedrijfsgebouwen economisch nut	7.987.866,65	944.646,43	20.670.081,75	20.692.134,13	515.345,56	1.459.991,99	
240213	Vervangen handbaldoelen en hekwerk	1.461,04	568,24	2.841,19	2.272,95	2,56	570,80	607090011
240239	Speelplaats de Grootte Akkers	38.251,22	2.680,24	13.401,22	10.720,98	12,06	2.692,30	605110031
240286	Herinrichten Oude Centrumstraten	32.866,08	316.064,34	609.638,16	372.067,40	619,31	316.683,65	607030013
	Totaal 240 Grond-, weg- en waterbk.werken ec. nut	72.578,34	319.312,82	625.880,57	385.061,33	633,93	319.946,75	
240010	Kwaliteitsimpuls groen Hellen	20.143,75	19.000,03	19.000,03	0,00	17,10	19.017,13	607010012
240091	Tilburgseweg tweede fase	309.723,52	12.556,18	188.342,74	175.786,56	169,51	12.725,69	607030013
240094	Groenmvormingsplan	308.835,54	629.735,25	629.735,25	0,00	566,76	630.302,01	607010011
240098	Langparkeren ThvDiessenstr, Zorgcentrum	12.972,31	1.380,37	20.705,62	19.325,25	18,64	1.399,01	607020031
240099	Langparkeren Bergstraat	50.033,53	4.980,97	74.714,58	69.733,61	67,24	5.048,21	607020031
240100	Langparkeren ThvDiessenstr, plantsoen	24.982,84	2.727,13	40.906,97	38.179,84	36,82	2.763,95	607020031
240155	Asfaltering GHV-terrein	10.390,11	1.387,50	19.424,93	18.037,43	17,48	1.404,98	607090011
240157	Van Haestrechtstraat	42.805,12	5.315,56	85.048,92	79.733,36	76,54	5.392,10	607030013
240158	Benedenven, reconstructie	13.109,95	1.700,09	27.201,40	25.501,31	24,48	1.724,57	607030013
240160	Openbare verlichting plan Sint Janstraat	14.343,00	1.990,37	31.845,97	29.855,60	28,66	2.019,03	607040001
240166	Inrichting parkeerregulering	10.705,43	1.446,01	24.582,25	23.136,24	22,12	1.468,13	607020031
240172	Herinrichting Willem Ruijsstraat	180.169,44	28.220,24	479.744,16	451.523,92	431,77	28.652,01	607030013
240173	Herinrichting Ezelvenstraat	43.112,83	5.934,50	100.886,51	94.952,01	90,80	6.025,30	607030013
240174	Herstraten van Haestrechtstraat	2.054,19	1.080,59	18.370,11	17.289,52	16,53	1.097,12	607030013
240175	Vervangen openbare verlichting	17.000,61	2.539,51	43.171,69	40.632,18	38,85	2.578,36	607040001
240176	Groenvoorziening, hazelaarpark, 1e fase	20.657,07	36.444,21	36.444,21	0,00	32,80	36.477,01	607010011
240187	Herinrichten Tamboerstraat	31.981,46	5.046,07	90.829,18	85.783,11	81,75	5.127,82	607030013
240188	Herinrichten Costerman Boodstraat	198.475,68	36.919,54	664.551,75	627.632,21	598,10	37.517,64	607030013
240189	Reconstructie&inrichting Tivoortsebaan	217.383,62	41.607,81	748.940,50	707.332,69	674,05	42.281,86	607030013
240192	Groenvoorziening (Hazelaarpark, 2e fase)	13.409,30	27.739,33	27.739,33	0,00	24,97	27.764,30	607010011
240193	Herinrichting speelplaatsen	4.138,27	1.139,04	3.417,13	2.278,09	3,08	1.142,12	607010041

Actief	Omschrijving	Afschr. code	Startjaar	Duur	Jaar rente	Kap.uitgaven per 01-01-2014	Vermeerderingen	Verminderingen	Kap.uitgaven per 31-12-2014
240197	Reconstructie Wim Rotherlaan	LINE	2006	025	0,09	36.288,27	0,00	0,00	36.288,27
240200	Evaluatie/nazorg doorgaande route Riel	LINE	2006	025	0,09	60.745,66	0,00	0,00	60.745,66
240201	Reconstructie Dorpstraat/Zandeind	LINE	2007	025	0,09	726.180,11	0,00	0,00	726.180,11
240202	Schoolroute onderzoek	LINE	2007	025	0,09	12.309,33	3.191,65	0,00	15.500,98
240204	Voorrang fietsers op rotondes	LINE	2007	025	0,09	24.500,00	0,00	0,00	24.500,00
240206	Infrastructuur 2008 De Hellen	LINE	2008	025	0,09	1.271.145,07	0,00	0,00	1.271.145,07
240207	Infrastructuur 2008 Polderstr./Spoorbaan	LINE	2008	025	0,09	259.554,49	0,00	0,00	259.554,49
240220	Wegen infra 2009 Spoorbaan/Parallelweg	LINE	2009	025	0,09	854.639,22	0,00	0,00	854.639,22
240221	Rotonde Rillaersebaan / Kempenlaan	LINE	2009	025	0,09	159.365,63	0,00	0,00	159.365,63
240226	Oranjebuurt Riel wegen	LINE	2010	025	0,09	1.090.660,23	0,00	0,00	1.090.660,23
240241	Verharding Veertels/Spoorweide.	LINE	2005	025	0,09	63.687,18	0,00	0,00	63.687,18
240242	30 km maatregelen Van Malsenstraat	LINE	2008	025	0,09	41.460,00	0,00	0,00	41.460,00
240244	Reconstructie Nieuwkerksedijk-Noord	LINE	2011	025	0,09	494.015,28	0,00	0,00	494.015,28
240246	Reconstructie den Brem/Akkerwinde	LINE	2011	025	0,09	501.572,93	7.134,72	0,00	508.707,65
240248	Fietspad Mill Hill	LINE	2012	025	0,09	99.749,21	53.930,25	0,00	153.679,46
240252	Rotonde Recreative Poort met parallelst	GAGR	2012	999	0,09	65.788,87	296.220,64	0,00	362.009,51
240254	Groene Long Fr. Driehoek	LINE	2012	020	0,09	116.124,73	9.429,45	0,00	125.554,18
240256	Vervangen masten 2012	LINE	2012	040	0,09	116.718,37	1.517,94	0,00	118.236,31
240257	Vervangen armaturen 2012	LINE	2012	025	0,09	42.261,83	0,00	0,00	42.261,83
240259	Fietspad noordzijde Rillaersebaan-west	LINE	2011	025	0,09	111.768,92	0,00	0,00	111.768,92
240260	Haneven e.o. wegen	LINE	2012	025	0,09	7.894,00	44.624,47	0,00	52.518,47
240262	Van HessenKasselstraat wegen	LINE	2012	025	0,09	4.243,75	145.518,94	0,00	149.762,69
240264	Grobbendonckhofjes wegen	LINE	2012	025	0,09	61.838,62	59.062,60	0,00	120.901,22
240276	Reconstructie Kloosterplein	GAGR	2012	025	0,09	487.268,57	5.940,84	37.030,00	456.179,41
240277	Renovatie Molenpark	GAGR	2013	001	0,09	1.050,00	9.312,95	0,00	10.362,95
240279	Vervangen masten 2013	LINE	2013	040	0,09	7.720,00	26.000,00	0,00	33.720,00
240280	Vervangen armaturen 2013	LINE	2013	025	0,09	0,00	49.000,00	0,00	49.000,00
240288	Vervangen verlichting 2014	LINE	2014	025	0,09	4.920,00	47.256,37	0,00	52.176,37
240294	Molenstraat/Muldersweg wegen	LINE	2013	025	0,09	10.176,00	148.495,63	0,00	158.671,63
240296	Tilburgseweg Centrum wegen	LINE	2013	025	0,09	7.482,50	5.213,00	0,00	12.695,50
240298	GVP, schoolomgeving de Keijzer	LINE	2014	001	0,09	0,00	70.640,46	0,00	70.640,46
240299	Peppelgaard/Beukengard wegen.	LINE	2014	025	0,09	0,00	11.111,75	0,00	11.111,75
240301	Voorber.kstn (2014) van Haestrechtstraat	LINE	2014	025	0,09	0,00	13.147,75	0,00	13.147,75
240302	Voorber.kstn (2014) Gagel 1 (noord)	LINE	2014	025	0,09	0,00	2.449,00	0,00	2.449,00
240303	Voorber.kstn (2014) Eikenlaan	LINE	2014	025	0,09	0,00	10.967,00	0,00	10.967,00
240304	Asfaltonderhoud deel Turnhoutsebaan	HABR	2014	001	0,09	0,00	150.000,00	0,00	150.000,00
240305	Aanp. belijning zuid.deel Turnhoutsebaan	HABR	2014	001	0,09	0,00	41.418,40	0,00	41.418,40
240306	Voorber.kred. hoek Turnh.baan-Tijv.baan	HABR	2014	001	0,09	0,00	35.878,08	0,00	35.878,08
240307	Infrastr.werken hoek Turn.baan-Tijv.baan	HABR	2014	001	0,09	0,00	4.236,50	0,00	4.236,50
240308	GVP, Doorgaande route Riel	LINE	2014	001	0,09	0,00	52.722,64	0,00	52.722,64

Actief	Omschrijving	Cumulatieve afschrijvingen	Afschrijving in 2014	Boekwaarde 01-01-2014	Boekwaarde 31-12-2014	Rente	Kapitaallaasten	Kostenplaats
240197	Reconstructie Wim Rotherlaan	9.705,92	1.563,67	26.582,35	25.018,68	23,92	1.587,59	607030013
240200	Evaluatie/hazorg doorgaande route Riel	36.064,44	1.451,84	24.681,22	23.229,38	22,21	1.474,05	607030013
240201	Reconstructie Dorpstraat/Zandeind	123.299,84	33.493,35	602.880,27	569.386,92	542,59	34.035,94	607030013
240202	Schoolroute onderzoek	8.609,83	382,84	3.699,50	6.508,31	6,20	389,04	607030013
240204	Voorrang fietsers op rotondes	6.492,52	1.000,42	18.007,48	17.007,06	16,21	1.016,63	607020021
240206	Infrastructuur 2008 De Hellen	216.361,32	55.514,93	1.054.783,75	999.268,82	949,31	56.464,24	607030013
240207	Infrastructuur 2008 Polderstr./Sporbaan	52.668,30	10.888,75	206.886,19	195.997,44	186,20	11.074,95	607030013
240220	Wegen infra 2009 Spoorbaan/Parallelweg	84.629,79	38.500,47	770.009,43	731.508,96	693,01	39.193,48	607030013
240221	Rotonde Rillaersebaan / Kempenlaan	29.217,04	6.507,43	130.148,59	123.641,16	117,13	6.624,56	607030013
240226	Oranjebuurt Riel wegen	121.403,22	46.155,10	969.257,01	923.101,91	872,33	47.027,43	607030013
240241	Verharding Veertels/Spoonweide	22.078,23	2.600,56	41.608,95	39.008,39	37,45	2.638,01	607030013
240242	30 km maatregelen Van Malsenstraat	7.923,96	1.765,05	33.536,04	31.770,99	30,18	1.795,23	607030013
240244	Reconstructie Nieuwkerksedijk-Noord	31.238,68	21.035,30	462.776,60	441.741,30	416,50	21.451,80	607030013
240246	Reconstructie den Brem/Akkerwinde	26.063,34	21.938,38	475.509,59	460.705,93	434,38	22.372,76	607030013
240248	Fietspad Mill Hill	7.362,41	6.361,61	92.386,80	139.955,44	131,69	6.493,30	607030011
240252	Rotonde Recreatieve Poort met parallelst	65.788,87	296.220,64	0,00	0,00	0,00	296.220,64	607030015
240254	Groene Long Fr. Driehoek	6.729,42	118.824,76	109.395,31	0,00	106,95	118.931,71	607010011
240256	Vervangen masten 2012	3.331,69	3.023,81	113.386,68	111.880,81	103,42	3.127,23	607040001
240257	Vervangen armaturen 2012	1.760,91	1.760,91	40.500,92	38.740,01	36,45	1.797,36	607040001
240259	Fietspad noordzijde Rillaersebaan-west	7.586,33	4.735,57	104.182,59	99.447,02	93,76	4.829,33	607030013
240260	Havenen e.o. wegen	631,52	2.255,95	7.262,48	49.631,00	46,70	2.302,65	607030013
240262	Van HessenKasselstraat wegen	248,51	6.500,62	3.995,24	143.013,56	134,57	6.635,19	607030013
240264	Grobbendonckhoffes wegen	2.765,19	5.136,35	59.073,43	112.999,68	106,33	5.242,68	607030013
240276	Reconstructie Kloosterplein	487.268,57	-31.089,16	0,00	0,00	0,00	-31.089,16	607030013
240277	Renovatie Molenpark	1.050,00	9.312,95	0,00	0,00	0,00	9.312,95	607010021
240279	Vervangen masten 2013	193,00	859,67	7.527,00	32.667,33	30,17	889,84	607040001
240280	Vervangen armaturen 2013	0,00	2.041,67	0,00	46.958,33	44,10	2.085,77	607040001
240288	Vervangen verlichting 2014	0,00	2.087,05	4.920,00	50.089,32	46,96	2.134,01	607040001
240294	Molenstraat/Muidersweg wegen	407,04	6.594,36	9.768,96	151.670,23	142,43	6.736,79	607030013
240296	Tilburgseweg Centrum wegen	299,30	516,51	7.183,20	11.879,69	11,15	527,66	607030013
240298	GVVP, schoolomgeving de Keijzer	0,00	70.640,46	0,00	0,00	63,58	70.704,04	607020001
240299	Peppelgaard/Beukengard wegen	0,00	444,47	0,00	10.667,28	10,00	454,47	607030013
240301	Voorber.kstn (2014) van Haestrechtstraat	0,00	525,91	0,00	12.621,84	11,83	537,74	607030013
240302	Voorber.kstn (2014) Gagel 1 (noord)	0,00	97,96	0,00	2.351,04	2,20	100,16	607030013
240303	Voorber.kstn (2014) Eikenlaan	0,00	438,68	0,00	10.528,32	9,87	448,55	607030013
240304	Asfaltonderhoud deel Turnhoutsebaan	0,00	150.000,00	0,00	0,00	135,00	150.135,00	607030015
240305	Aanp. belijning zuid.deel Turnhoutsebaan	0,00	41.418,40	0,00	0,00	37,28	41.455,68	607030015
240306	Voorber.kred. hoek Turnh.baan-Tijv.baan	0,00	0,00	0,00	35.878,08	32,29	32,29	607030015
240307	Infrastr.werken hoek Turn.baan-Tijv.baan	0,00	0,00	0,00	4.236,50	3,81	3,81	607030015
240308	GVVP, Doorgaande route Riel	0,00	52.722,64	0,00	0,00	47,45	52.770,09	607020001

Actief	Omschrijving	Afschr. code	Startjaar	Duur	Jaar rente	Kap.uitgaven per 01-01-2014	Vermeerderingen	Verminderingen	Kap.uitgaven per 31-12-2014
240309	GWVP, Kruispunt Hoogeindseweg-Wittendijk	LINE	2014	001	0,09	0,00	5.260,20	0,00	5.260,20
Totaal 245 Grond-, weg- en waterbouwkundig werken maatschappelijk nut									
260100	Verwarming en luchtbehandelingsinstallatie	ANNU	2012	020	4,75	11.663.159,57	1.309.681,23	37.030,00	12.935.810,80
260101	Aanpassing liften gemeentehuis	LINE	2006	015	0,09	1.324.780,97	0,00	0,00	1.324.780,97
260104	Betaalsysteem parkeerregulering	LINE	2006	025	0,09	38.153,87	0,00	0,00	38.153,87
260105	Vervanging pomp beregeningsbron sportpark	LINE	2006	025	0,09	100.000,00	0,00	0,00	100.000,00
260113	Verv. pomp doelen jeugd GSBW en VOAB	LINE	2007	010	0,09	35.738,09	0,00	0,00	35.738,09
260122	Aanschaf TIMEnterprise	LINE	2009	007	0,09	17.032,59	0,00	0,00	17.032,59
260123	Geïntegreerd Registratie Systeem	LINE	2010	007	0,09	16.957,06	0,00	0,00	16.957,06
260125	Aanpassen electr. inst. De Regenboog	LINE	2011	015	0,09	24.948,70	0,00	0,00	24.948,70
260126	Klimaatbeheersing gemeentehuis	ANNU	1998	035	7,00	7.237,00	0,00	0,00	7.237,00
260128	't Schrijverke, ventilatie etc.	LINE	1998	025	0,09	297.798,01	0,00	0,00	297.798,01
260129	Bouw Cult. Centrum - installaties	ANNU	2006	020	4,85	36.370,58	0,00	0,00	36.370,58
260130	Beveiliging gemeentehuis	LINE	2007	010	0,09	2.325.000,00	0,00	0,00	2.325.000,00
260131	Elektravoorziening sportpark	LINE	2009	020	0,09	45.512,82	0,00	0,00	45.512,82
260132	Aanpassen technische instal. Haspel	LINE	2009	015	0,09	210.142,10	0,00	0,00	210.142,10
260133	Audiovisuele install. raadszaal	LINE	2002	015	0,09	39.132,58	0,00	0,00	39.132,58
260135	Vervanging lichtmasten trainingsvelden	LINE	2004	025	0,09	11.612,14	0,00	0,00	11.612,14
260137	Vervangen lichtmasten trainingsveld GSBW	LINE	2005	025	0,09	20.423,97	0,00	0,00	20.423,97
260138	Vervanging radiatoren Kleine Akkers	LINE	2005	025	0,09	17.850,00	0,00	0,00	17.850,00
260139	Verwarmingssysteem de Vonder	LINE	1998	025	0,09	3.956,28	0,00	0,00	3.956,28
260140	VHO beveiliging openbaar onderwijs	LINE	2002	015	0,09	12.203,45	0,00	0,00	12.203,45
260141	VHO 2004 Beveiliging bijzonder onderwijs	LINE	2005	010	0,09	6.111,16	0,00	0,00	6.111,16
260142	VHO 2004 Beveiliging voortgezet onderw.	LINE	2005	010	0,09	24.350,64	0,00	0,00	24.350,64
260143	Beveiligingsmaatreg. speciaal onderwijs	LINE	2005	010	0,09	14.804,72	0,00	0,00	14.804,72
260146	Migratie SAP	LINE	2012	005	0,09	24.643,00	0,00	0,00	24.643,00
260147	Aanschaf noodaggregaat	LINE	2013	010	0,09	10.314,15	0,00	0,00	10.314,15
260148	SAP Scanning en workflow	LINE	2013	007	0,09	849,20	48.961,57	0,00	49.810,77
260149	Aanschaf afspraaksysteem	LINE	2013	010	0,09	41.697,00	1.654,87	0,00	43.351,87
260150	Inrichting raadszaal	LINE	2014	015	0,09	0,00	15.000,00	0,00	15.000,00
260151	Vervanging van LIAS	LINE	2014	005	0,09	0,00	7.624,79	0,00	7.624,79
260152	Inventaris SCAG (overname)	ANNU	2013	005	4,00	0,00	24.606,32	0,00	24.606,32
260153	Aanschaf modules TimEnterprise	LINE	2014	007	0,09	0,00	45.282,08	0,00	45.282,08
Totaal 260 Machines, apparaten & installaties economisch nut									
260032	Openbare verlichting (onveilige lokaties)	LINE	2000	020	0,09	4.707.620,08	148.169,90	0,00	4.855.789,98
Totaal 265 Machines, apparaten & installaties maatschappelijk nut									
270028	Vervanging meubilair ivm arbo-normen	LINE	2007	015	0,09	11.778,50	0,00	0,00	11.778,50
270029	Verv. stoelen ivm ontvangsten gem.huis	LINE	2007	015	0,09	121.095,90	0,00	0,00	121.095,90
270035	Vervanging vier handbaldoelen sportpark	LINE	2008	010	0,09	13.000,00	0,00	0,00	13.000,00
270037	Hekwerk velden nr. 2 VOAB en GSBW	LINE	2008	010	0,09	2.500,00	0,00	0,00	2.500,00
		LINE	2008	010	0,09	7.125,00	0,00	0,00	7.125,00

Actief	Omschrijving	Cumulatieve afschrijvingen	Afschrijving in 2014	Boekwaarde 01-01-2014	Boekwaarde 31-12-2014	Rente	Kapitaallasten	Kostenplaats
240309	GVVP, Kruispunt Hoogeindseweg-Wittendijk	0,00	5.260,20	0,00	0,00	4,73	5.264,93	607020001
	Totaal 245 Grond-, weg- en waterbk.werken maatsch. nut	2.907.606,76	1.868.380,38	8.755.552,81	8.159.823,66	8.778,39	1.877.158,77	
260100	Verwarming en luchtbehandelingsinstallatie	83.657,61	45.156,32	1.241.123,36	1.195.967,04	58.953,36	104.109,68	507080001
260101	Aanpassing liften gemeentehuis	19.046,80	2.729,58	19.107,07	16.377,49	17,20	2.746,78	509030001
260104	Betaalsysteem parkeerregulering	27.626,84	4.257,24	72.373,16	68.115,92	65,14	4.322,38	607080013
260105	Vervanging pomp beregeningsbron sportpark	18.464,68	2.467,63	17.273,41	14.805,78	15,55	2.483,18	607090011
260113	Verv. pomp doelen jeugd GSBW en VOAB	11.638,94	1.797,88	5.393,65	3.595,77	4,85	1.802,73	607090011
260122	Aanschaf TIMEnterprise	11.430,05	2.763,51	5.527,01	2.763,50	4,97	2.768,48	504070011
260123	Geïntegreerd Registratie Systeem	13.365,38	3.861,11	11.583,32	7.722,21	10,42	3.871,53	504070011
260125	Aanpassen electr. inst. De Regenboog	1.447,41	482,47	5.789,59	5.307,12	5,21	487,68	605110041
260126	Klimaatbeheersing gemeentehuis	69.495,92	6.107,77	228.302,09	222.194,32	15.981,15	22.088,92	507080001
260128	t Schrijverke, ventilatie etc.	24.178,06	1.354,72	12.192,52	10.837,80	10,97	1.365,69	605110031
260129	Bouw Cult. Centrum - installaties	652.405,61	105.997,21	1.672.594,39	1.566.597,18	81.120,83	187.118,04	607080037
260130	Beveiliging gemeentehuis	30.008,31	5.168,17	15.504,51	10.336,34	13,95	5.182,12	509030001
260131	Elektravoorziening sportpark	165.353,48	11.197,16	44.788,62	33.591,46	40,31	11.237,47	607090011
260132	Aanpassen technische instal. Haspel	10.769,77	2.836,28	28.362,81	25.526,53	25,53	2.861,81	607090021
260133	Audiovisuele install. raadszaal	8.507,62	1.034,84	3.104,52	2.069,68	2,79	1.037,63	509030001
260135	Vervanging lichtmasten trainingsvelden	7.914,30	833,98	12.509,67	11.675,69	11,26	845,24	607090012
260137	Vervanging lichtmasten trainingsveld GSBW	5.691,32	759,92	12.158,68	11.398,76	10,94	770,86	607090011
260138	Vervanging radiatoren Kleine Akkers	2.532,00	158,25	1.424,28	1.266,03	1,28	159,53	605110041
260139	Verwarmingssysteem de Vonder	9.668,89	844,85	2.534,56	1.689,71	2,28	847,13	605110041
260140	VHO beveiliging openbaar onderwijs	5.445,65	665,51	665,51	0,00	0,60	666,11	605110031
260141	VHO 2004 Beveiliging bijzonder onderwijs	21.581,63	2.769,01	2.769,01	0,00	2,49	2.771,50	605110041
260142	VHO 2004 Beveiliging voortgezet onderw.	13.262,57	1.542,15	1.542,15	0,00	1,39	1.543,54	605110061
260143	Beveiligingsmaatreg. speciaal onderwijs	21.959,34	2.683,66	2.683,66	0,00	2,42	2.686,08	605110051
260146	Migratie SAP	4.125,66	2.062,83	6.188,49	4.125,66	5,57	2.068,40	504070011
260147	Aanschaf noodaggregaat	84,92	5.525,09	764,28	44.200,76	44,76	5.569,85	509030001
260148	SAP Scanning en workflow	5.956,71	6.232,53	35.740,29	31.162,63	33,66	6.266,19	504070011
260149	Aanschaf afspraakstelsysteem	0,00	1.666,67	0,00	13.333,33	13,50	1.680,17	608020001
260150	Inrichting raadszaal	0,00	508,32	0,00	7.116,47	6,86	515,18	509030001
260151	Vervanging van LIAS	0,00	4.921,26	0,00	19.685,06	22,15	4.943,41	504070011
260152	Inventaris SCAG (overname)	0,00	10.663,48	0,00	34.618,60	1.811,28	12.474,76	605120011
260153	Aanschaf modules TimEnterprise	0,00	720,04	0,00	4.320,23	4,54	724,58	504070011
	Totaal 260 Machines, apparaten & installaties ec. nut	1.245.619,47	239.769,44	3.462.000,61	3.370.401,07	158.247,21	398.016,65	
260032	Openbare verlichting (onveilige lokaties)	7.555,73	703,80	4.222,77	3.518,97	3,80	707,60	607040001
	Totaal 265 Machines, apparaten & installaties maatsch. nut	7.555,73	703,80	4.222,77	3.518,97	3,80	707,60	
270028	Vervanging meubilair ivm arbo-normen	51.579,56	8.689,54	69.516,34	60.826,80	62,56	8.752,10	509030001
270029	Verv. stoelen ivm ontvangsten gem.huis	4.666,68	1.041,67	8.333,32	7.291,65	7,50	1.049,17	509030001
270035	Vervanging vier handbaldoelen sportpark	1.160,71	334,82	1.339,29	1.004,47	1,21	336,03	607090011
270037	Hekwerk velden nr. 2 VOAB en GSBW	4.116,66	752,09	3.008,34	2.256,25	2,71	754,80	607090011

Actief	Omschrijving	Afschr. code	Startjaar	Duur	Jaar rente	Kap.uitgaven per 01-01-2014	Vermeerderingen	Verminderingen	Kap.uitgaven per 31-12-2014
270039	1e inrichting groep 17-20 't Schrijverke	LINE	2008	015	0,09	61.437,00	0,00	0,00	61.437,00
270040	Luchtfoto's vastgoed	LINE	2008	005	0,09	21.744,10	3.190,00	0,00	24.934,10
270041	Aanschaf 1e inrichting 11e II-groep De Bron	LINE	2008	010	0,09	12.491,00	0,00	0,00	12.491,00
270049	Uitbreiding 1e inrichting Den Bongerd	LINE	2009	010	0,09	26.696,00	0,00	0,00	26.696,00
270050	Programma andere overheid	LINE	2009	010	0,09	86.711,68	5.510,90	0,00	92.222,58
270051	Vervanging software pakketten	LINE	2014	007	0,09	-12.964,97	16.354,25	0,00	3.389,28
270052	Omgevingsvergunning	LINE	2009	007	0,09	5.750,00	0,00	0,00	5.750,00
270053	Speeltoestellen	LINE	2009	010	0,09	61.434,72	0,00	0,00	61.434,72
270054	1e inrichting 18e II-groep Den Bongerd	LINE	2009	010	0,09	26.696,00	0,00	0,00	26.696,00
270055	1e inrichting 18e II-groep t Schrijverke	LINE	2009	010	0,09	13.348,00	0,00	0,00	13.348,00
270057	Speeltoestellen Kleine Akkers	LINE	2010	015	0,09	37.500,00	0,00	0,00	37.500,00
270058	ICT-infra Kleine Akkers	LINE	2010	010	0,09	13.900,00	0,00	0,00	13.900,00
270060	1e inr. OLP 't Schrijverke 23e II-groep	LINE	2010	015	0,09	12.491,00	0,00	0,00	12.491,00
270061	Binnenmilieu scholen openb. onderwijs	LINE	2010	020	0,09	40.648,95	49.839,99	0,00	90.488,94
270062	1e inr. QLP de Bron 12e II-groep	LINE	2010	015	0,09	12.491,00	0,00	0,00	12.491,00
270063	Binnenmilieu scholen bijz. onderwijs	LINE	2010	020	0,09	22.912,00	32.000,00	0,00	54.912,00
270064	Expositie materialen	LINE	2010	010	0,09	7.800,00	0,00	0,00	7.800,00
270065	Cyclische vervanging speeltoestellen 2011	LINE	2011	010	0,09	32.211,36	0,00	0,00	32.211,36
270067	Vervanging doelen Sportp. de Krim	LINE	2011	010	0,09	0,00	2.515,00	0,00	2.515,00
270069	1e inr. 24e leerlingengroep 't Schrijver	LINE	2011	015	0,09	12.822,00	0,00	0,00	12.822,00
270070	1e inr. 19e leerlingengroep Den Bongerd	LINE	2011	015	0,09	12.822,00	0,00	0,00	12.822,00
270071	1e inr. 2e speellokaal Den Bongerd	LINE	2011	015	0,09	6.819,00	0,00	0,00	6.819,00
270072	Onderst.fac. ICT-infrastruct Den Bongerd	LINE	2011	010	0,09	5.800,00	0,00	0,00	5.800,00
270073	Onderst.fac. ICT-infrastructuur Open Hof	LINE	2011	010	0,09	2.500,00	0,00	0,00	2.500,00
270074	Uitbr./vervanging inventaris Gem.huis	GAGR	1998	999	0,09	1,00	0,00	0,00	1,00
270075	Vervangen meubilair gemeentehuis	GAGR	2001	999	0,09	1,00	0,00	0,00	1,00
270076	Uitbreiding 1e inrichting 't Schrijverke	LINE	1998	033	0,09	16.018,44	0,00	0,00	16.018,44
270077	Aanvullende inrichting 't Schrijverke	LINE	1998	033	0,09	9.229,89	0,00	0,00	9.229,89
270078	Aanv. inrichting 4e kl.groep Schrijverke	LINE	1998	035	0,09	5.445,36	0,00	0,00	5.445,36
270079	1e inrichting openbare school 't Schrijverke	LINE	1998	029	0,09	64.736,29	0,00	0,00	64.736,29
270080	1e inrichting uitbr. bouw 't Schrijverke	LINE	1998	031	0,09	42.018,25	0,00	0,00	42.018,25
270081	Uitbreiding 1e inrichting Den Bongerd	LINE	1998	032	0,09	7.960,50	0,00	0,00	7.960,50
270082	Uitbreiding 1e inrichting Den Bongerd	LINE	1998	033	0,09	13.613,41	0,00	0,00	13.613,41
270083	Bouw Cult. Centrum - inventaris	ANNU	2006	020	4,85	1.158.410,59	0,00	0,00	1.158.410,59
270084	Aanbrengen arbo-voorzieningen molens	LINE	2006	010	0,09	9.500,00	0,00	0,00	9.500,00
270089	3e kunstgrasveld MHC	ANNU	2008	015	5,00	262.400,00	0,00	0,00	262.400,00
270092	Verv. dug-out De Krim	LINE	2003	020	0,09	5.926,16	0,00	0,00	5.926,16
270094	Elektrische dossierkasten	LINE	2005	015	0,09	33.495,00	0,00	0,00	33.495,00
270095	Vervanging sportvloer de Haspel	LINE	2006	030	0,09	115.951,54	0,00	0,00	115.951,54
270096	Vervanging ballenvangers en hekwerk sportpark	LINE	2007	010	0,09	2.554,42	0,00	0,00	2.554,42

Actief	Omschrijving	Cumulatieve afschrijvingen	Afschrijving in 2014	Boekwaarde 01-01-2014	Boekwaarde 31-12-2014	Rente	Kapitaallasten	Kostenplaats
270039	1e inrichting groep 17-20 't Schrijverke	23.258,30	4.242,08	38.178,70	33.936,62	34,36	4.276,44	605110031
270040	Luchtfoto's vastgoed	21.744,10	3.190,00	0,00	0,00	0,00	3.190,00	607060001
270041	Aanschaf 1e inrichting 11e II-groep De Bron	7.217,02	1.318,50	5.273,98	3.955,48	4,75	1.323,25	605110041
270049	Uitbreiding 1e inrichting Den Bongerd	10.937,94	3.151,61	15.758,06	12.606,45	14,18	3.165,79	605110031
270050	Programma andere overheid	56.609,89	7.122,54	30.101,79	28.490,15	32,05	7.154,59	504070002
270051	Vervanging software pakketten	916,67	353,23	-13.881,64	2.119,38	2,23	355,46	606020003
270052	Omgevingsvergunning	3.450,00	1.150,00	2.300,00	1.150,00	2,07	1.152,07	606020003
270053	Speeltoestellen	21.913,50	7.904,24	39.521,22	31.616,98	35,57	7.939,81	607010041
270054	1e inrichting 18e II-groep Den Bongerd	12.606,44	2.817,91	14.089,56	11.271,65	12,68	2.830,59	605110031
270055	1e inrichting 18e II-groep t Schrijverke	6.303,23	1.408,95	7.044,77	5.635,82	6,34	1.415,29	605110031
270057	Speeltoestellen Kleine Akkers	8.690,49	2.619,05	28.809,51	26.190,46	25,93	2.644,98	605110041
270058	ICT-infra Kleine Akkers	4.923,33	1.496,11	8.976,67	7.480,56	8,08	1.504,19	605110041
270060	1e inr. OLP 't Schrijverke 23e II-groep	3.003,78	862,47	9.487,22	8.624,75	8,54	871,01	605110031
270061	Binnenmilieu scholen openb. onderwijs	6.276,84	5.263,26	34.372,11	78.948,84	75,79	5.339,05	605110031
270062	1e inr. OLP de Bron 12e II-groep	3.003,78	862,47	9.487,22	8.624,75	8,54	871,01	605110041
270063	Binnenmilieu scholen bijz. onderwijs	4.100,05	3.175,75	18.811,95	47.636,20	45,73	3.221,48	605110041
270064	Expositie materialen	2.859,99	823,34	4.940,01	4.116,67	4,45	827,79	605150021
270065	Cyclische vervanging speeltoestellen 2011	4.026,42	4.026,42	28.184,94	24.158,52	25,37	4.051,79	607010041
270067	Vervanging doelen Sportp. de Krim	0,00	359,29	0,00	2.155,71	2,26	361,55	607090012
270069	1e inr. 24e leerlingengroep 't Schrijver	2.564,40	854,80	10.257,60	9.402,80	9,23	864,03	605110031
270070	1e inr. 19e leerlingengroep Den Bongerd	2.564,40	854,80	10.257,60	9.402,80	9,23	864,03	605110031
270071	1e inr. 2e speellokaal Den Bongerd	1.363,80	454,60	5.455,20	5.000,60	4,91	459,51	605110031
270072	Onderst.fac. ICT-infrastruct Den Bongerd	1.288,89	644,44	4.511,11	3.866,67	4,06	648,50	605110031
270073	Onderst.fac. ICT-infrastructuur Open Hof	555,56	277,78	1.944,44	1.666,66	1,75	279,53	605110041
270074	Uitbr./vervanging inventaris Gem.huis	0,00	0,00	1,00	1,00	0,00	0,00	509030001
270075	Vervangen meubilair gemeentehuis	0,00	0,00	1,00	1,00	0,00	0,00	509030001
270076	Uitbreiding 1e inrichting 't Schrijverke	9.216,23	400,13	6.802,21	6.402,08	6,12	406,25	605110031
270077	Aanvullende inrichting 't Schrijverke	5.295,10	231,46	3.934,79	3.703,33	3,54	235,00	605110031
270078	Aanv. inrichting 4e kl.groep Schrijverke	2.858,80	136,13	2.586,56	2.450,43	2,33	138,46	605110031
270079	1e inrichting openbare school 't Schrijverke	43.698,07	1.618,32	21.038,22	19.419,90	18,93	1.637,25	605110031
270080	1e inrichting uitbr. bouw 't Schrijverke	26.196,48	1.054,78	15.821,77	14.766,99	14,24	1.069,02	605110031
270081	Uitbreiding 1e inrichting Den Bongerd	4.759,34	200,07	3.201,16	3.001,09	2,88	202,95	605110031
270082	Uitbreiding 1e inrichting Den Bongerd	7.817,84	340,92	5.795,57	5.454,65	5,22	346,14	605110031
270083	Bouw Cult. Centrum - inventaris	325.055,29	52.812,17	833.355,30	780.543,13	40.417,73	93.229,90	607080037
270084	Aanbrengen arbo-voorzieningen molens	7.273,35	1.113,33	2.226,65	1.113,32	2,00	1.115,33	605070001
270089	3e kunstgrasveld:MHC	68.915,55	17.547,12	193.484,45	175.937,33	9.674,22	27.221,34	607090011
270092	Verv. dug-out De:Krim	2.875,93	338,91	3.050,23	2.711,32	2,75	341,66	607090012
270094	Elektrische dossierkasten	18.587,89	2.484,52	14.907,11	12.422,59	13,42	2.497,94	509010001
270095	Vervanging sportvloer de Haspel	29.454,36	3.931,69	86.497,18	82.565,49	77,85	4.009,54	607090021
270096	Vervanging ballenvangers en hekwerk sportpark	1.699,54	284,96	854,88	569,92	0,77	285,73	607090012

Actief	Omschrijving	Afschr. code	Startjaar	Duur	Jaar rente	Kap.uitgaven per 01-01-2014	Vermeerderingen	Verminderingen	Kap.uitgaven per 31-12-2014
270097	Twee stel jeugddoelen sportpark	LINE	2007	010	0,09	3.311,65	0,00	0,00	3.311,65
270098	Samenwerking Goirle-Tilburg (ict)	LINE	2008	010	0,09	116.711,46	0,00	0,00	116.711,46
270099	Aanschaf stembokken en bussen	LINE	2009	010	0,09	17.999,25	0,00	0,00	17.999,25
270100	Afsluiting van het archief	LINE	2001	025	0,09	71.912,85	0,00	0,00	71.912,85
270102	Uitbr leerpak./meubilair 9e leergr Bron	LINE	2005	020	0,09	11.600,00	0,00	0,00	11.600,00
270103	Uitbr. OLP en meubilair groep 8 Heibloem	LINE	2005	020	0,09	11.600,00	0,00	0,00	11.600,00
270104	1e inrichting 23e en 18e groep	LINE	2002	020	0,09	22.696,00	0,00	0,00	22.696,00
270107	Leer- en hulpmiddelen/meubilair Biesdaelschool	LINE	1998	017	0,09	9.198,38	0,00	0,00	9.198,38
270108	Inrichting 8e groepsruimte De Bron	LINE	2001	025	0,09	7.637,57	0,00	0,00	7.637,57
270109	Aanvullende inrichting Open Hof	LINE	1998	020	0,09	12.948,55	0,00	0,00	12.948,55
270110	Aanvullende inrichting Open Hof	LINE	1998	031	0,09	7.397,50	0,00	0,00	7.397,50
270111	Inrichting 't Hofje	LINE	2001	018	0,09	24.189,52	0,00	0,00	24.189,52
270113	Inrichting de Woelwaters	LINE	2001	017	0,09	23.188,26	0,00	0,00	23.188,26
270115	Eerste inrichting de Bron	LINE	1998	029	0,09	74.293,35	0,00	0,00	74.293,35
270116	Uitbreiding 1e inrichting de Bron	LINE	1998	032	0,09	8.848,71	0,00	0,00	8.848,71
270117	Aanvullende inrichting de Bron	LINE	1998	032	0,09	8.213,42	0,00	0,00	8.213,42
270118	Aanv. 1e inrichting Voortgezet. Ond. (2-99)	LINE	1999	025	0,09	113.445,05	0,00	0,00	113.445,05
270119	De kleine Akkers, aanv. 1e inrichting	LINE	2000	015	0,09	2.859,72	0,00	0,00	2.859,72
270120	Inrichting openbare bibliotheek	LINE	2004	020	0,09	250.000,00	0,00	0,00	250.000,00
270121	Hekwerk speelplaats de Vonder	LINE	2005	010	0,09	11.163,80	0,00	0,00	11.163,80
270122	1e inr olp en meubilair tbv 15e 16e llgr	LINE	2007	010	0,09	24.478,00	0,00	0,00	24.478,00
270123	Renovatie sportpark Goirle, velden	LINE	2012	015	0,09	953.331,79	0,00	0,00	953.331,79
270124	Renovatie sportpark Goirle, bijdr. clubs	ANNU	2012	015	4,75	297.000,00	0,00	0,00	297.000,00
270125	Renovatie sportpark Riel	LINE	2012	015	0,09	170.358,49	20.065,69	0,00	190.424,18
270129	Cyclische vervanging speeltoestellen 2012	LINE	2012	015	0,09	21.945,80	10.945,80	0,00	32.891,60
270130	Renovatie sportpark Goirle, eigen uren	LINE	2012	015	0,09	227.430,38	5.835,49	0,00	233.265,87
270132	1e inrichting 25e llgroep 't Schrijverke	LINE	2012	015	0,09	13.158,00	0,00	0,00	13.158,00
270133	Verbetering binnenmilieu 't Schrijverke	LINE	2012	020	0,09	0,00	51.849,50	5.000,00	46.849,50
270134	Uitvoeren meerjarenonderhoud	LINE	2012	020	0,09	37.233,95	0,00	0,00	37.233,95
270135	Aanvullende 1e inrichting speellokaal	LINE	2012	015	0,09	2.088,00	0,00	0,00	2.088,00
270136	1e inrichting 13e llgroep De Bron	LINE	2012	015	0,09	13.158,00	0,00	0,00	13.158,00
270137	Gemeentelijk depot Fokmast	GAGR	2013	025	0,09	300,00	3.348,00	12.800,00	-9.152,00
270138	Cyclisch vervanging speeltoestellen 2013	LINE	2013	010	0,09	2.196,00	12.545,00	0,00	14.741,00
270139	1e inricht. 2 perm. leslokalen Mill Hill	LINE	2013	015	0,09	17.061,00	0,00	0,00	17.061,00
270140	Verv. hekwerk/oorften Mill Hill	LINE	2013	020	0,09	67.260,00	0,00	0,00	67.260,00
270144	1e inr. 20e leerlingengroep Den Bongerd	LINE	2014	015	0,09	0,00	14.500,00	0,00	14.500,00
270145	1e inrichting 14e leerlingengroep De Bron	LINE	2014	015	0,09	0,00	14.500,00	0,00	14.500,00
270146	Zaakgericht werken	LINE	2014	010	0,09	0,00	92.367,51	0,00	92.367,51
Totaal 270	Overige materiële vaste activa economisch nut					5.071.258,04	335.367,13	17.800,00	5.388.825,17
270011	Bodemverontreiniging Centrum	LINE	2003	015	0,09	9.363,01	1.045,00	0,00	10.408,01

Actief	Omschrijving	Cumulatieve afschrijvingen	Afschrijving in 2014	Boekwaarde 01-01-2014	Boekwaarde 31-12-2014	Rente	Kapitaallasten	Kostenplaats
270097	Twee stel jeugddoelen sportpark	2.262,96	349,56	1.048,69	699,13	0,94	350,50	607090012
270098	Samenwerking Goirle-Tilburg (ict)	66.597,19	12.528,57	50.114,27	37.585,70	45,10	12.573,67	504070011
270099	Aanschaf sternihokken en bussen	8.270,03	1.945,84	9.729,22	7.783,38	8,76	1.954,60	608020031
270100	Afsluiting van het archief	36.223,07	2.974,15	35.689,78	32.715,63	32,12	3.006,27	509010001
270102	Ujtr leerpak./meubilair 9e leergr Bron	5.052,08	595,27	6.547,92	5.952,65	5,89	601,16	605110041
270103	Ujtr. OLP en meubilair groep 8 Heilbloem	5.052,08	595,27	6.547,92	5.952,65	5,89	601,16	605110041
270104	1e inrichting 23e en 18e groep	13.050,20	1.134,80	9.645,80	8.511,00	8,68	1.143,48	605110031
270107	Leer- en hulpmiddelen/meubilair Biesdaelschool	8.969,06	229,32	229,32	0,00	0,21	229,53	605110041
270108	Inrichting 8e groepsruimte De Bron	3.888,23	312,44	3.749,34	3.436,90	3,37	315,81	605110041
270109	Aanvullende inrichting Open Hof	11.663,97	321,15	1.284,58	963,43	1,16	322,31	605110041
270110	Aanvullende inrichting Open Hof	4.640,77	183,78	2.756,73	2.572,95	2,48	186,26	605110041
270111	Inrichting 't Hofje	21.166,05	604,69	3.023,47	2.418,78	2,72	607,41	605110041
270113	Inrichting de Woelwaters	20.869,80	579,62	2.318,46	1.738,84	2,09	581,71	605110041
270115	Eerste inrichting de Bron	50.165,33	1.866,00	24.128,02	22.272,02	21,72	1.877,72	605110041
270116	Uitbreiding 1e inrichting de Bron	5.310,62	221,13	3.538,09	3.316,96	3,18	224,31	605110041
270117	Aanvullende inrichting de Bron	4.693,47	220,00	3.519,95	3.299,95	3,17	223,17	605110041
270118	Aanv. 1e inrichting Voortgezet. Ond. (2-99)	66.932,60	4.651,25	46.512,45	41.861,20	41,86	4.693,11	605110061
270119	De kleine Akkers, aanv. 1e inrichting	2.659,26	200,46	200,46	0,00	0,18	200,64	605110041
270120	Inrichting openbare bibliotheek	121.710,55	12.828,95	128.289,45	115.460,50	115,46	12.944,41	607080041
270121	Hekwerk speelplaats de Vonder	9.940,76	1.223,04	1.223,04	0,00	1,10	1.224,14	605110041
270122	1e inr olp en meubilair tbv 15e 16e llgr	16.726,64	2.583,79	7.751,36	5.167,57	6,98	2.590,77	605110031
270123	Renovatie sportpark Goirle, velden	121.881,51	63.957,71	831.450,28	767.492,57	748,31	64.706,02	607090010
270124	Renovatie sportpark Goirle, bijd. clubs	28.076,35	15.425,33	268.923,65	253.498,32	12.773,87	28.199,20	607090010
270125	Renovatie sportpark Riel	23.865,12	12.812,23	146.493,37	153.746,83	149,90	12.962,13	607090010
270129	Cyclische vervanging speeltoestellen 2012	2.438,42	3.806,65	19.507,38	26.646,53	27,41	3.834,06	607010041
270130	Renovatie sportpark Goirle, eigen uren	28.288,14	15.767,51	199.142,24	189.210,22	184,49	15.952,00	607090010
270132	1e inrichting 25e llgroep 't Schrijverke	1.754,40	877,20	11.403,60	10.526,40	10,26	887,46	605110031
270133	Verbetering binnenmilieu 't Schrijverke	0,00	2.602,75	0,00	44.246,75	42,16	2.644,91	605110031
270134	Uitvoeren meerjarenonderhoud	3.044,10	1.899,44	34.189,85	32.290,41	30,77	1.930,21	605110031
270135	Aanvullende 1e inrichting speellokaal	278,40	139,20	1.809,60	1.670,40	1,63	140,83	605110041
270136	1e inrichting 13e llgroep De Bron	1.754,40	877,20	11.403,60	10.526,40	10,26	887,46	605110041
270137	Gemeentelijk depot Fokmast	12,00	0,00	288,00	-9.164,00	0,00	0,00	607010061
270138	Cyclisch vervanging speeltoestellen 2013	219,60	1.613,49	1.976,40	12.907,91	13,07	1.626,56	607010041
270139	1e inricht. 2 perm. leslokalen Mill Hill	1.137,40	1.137,40	15.923,60	14.786,20	14,33	1.151,73	605110061
270140	Verv. hekwerk/poorten Mill Hill	3.363,00	3.363,00	63.897,00	60.534,00	57,51	3.420,51	605110061
270144	1e inr. 20e leerlingengroep Den Bongerd	0,00	966,67	0,00	13.533,33	13,05	979,72	605110031
270145	1e inrichting 14e leerlingengroep De Bron	0,00	966,67	0,00	13.533,33	13,05	979,72	605110041
270146	Zaakgericht werken	0,00	9.236,75	0,00	83.130,76	83,13	9.319,88	504070002
Totaal 270	Overige materiële vaste activa economisch nut	1.527.363,76	330.134,55	3.543.894,28	3.531.326,86	65.180,34	395.314,89	
270011	Bodemverontreiniging Centrum	9.363,01	261,25	0,00	783,75	0,94	262,19	606030011

Actief	Omschrijving	Afschr. code	Startjaar	Duur	Jaar rente	Kap.uitgaven per 01-01-2014	Vermeerderingen	Verminderingen	Kap.uitgaven per 31-12-2014
270056	Klimaatbeleid	LINE	2010	010	0,09	21.243,65	2.084,83	0,00	23.328,48
270128	Plattelandsonwikkeling / Biodiversiteit	LINE	2011	010	0,09	12.969,61	0,00	0,00	12.969,61
270149	NIMBY-projecten	GAGR	2014	999	0,09	0,00	39.412,09	210.475,00	-171.062,91
	Totaal 275 Overige materiële vaste activa maatschappelijk nut					43.576,27	42.541,92	210.475,00	-124.356,81
210005	Grond nieuwe milieustraat	GAWR	2000	999	0,09	143.414,06	0,00	0,00	143.414,06
210006	Grond onder winkel/werkplaats KBG	GAWR	2000	999	0,09	49.692,95	0,00	0,00	49.692,95
210007	Grond onder kantooraccommodatie NKB	GAWR	2000	999	0,09	20.583,47	0,00	0,00	20.583,47
230010	Bouw nieuwe milieustraat	ANNU	2000	040	6,00	620.645,10	0,00	0,00	620.645,10
230011	Bouw winkel en werkplaats KBG	ANNU	2000	040	6,00	544.793,82	0,00	0,00	544.793,82
230012	Bouw kantooraccommodatie NKB	ANNU	2000	040	6,00	242.960,04	0,00	0,00	242.960,04
270085	Ondergrondse afvalinzameling centrum	ANNU	2006	010	4,75	174.253,95	0,00	0,00	174.253,95
240014	Vervanging rioolgemeaal Eikenlaan	ANNU	1998	040	6,75	162.129,36	0,00	0,00	162.129,36
240015	Vuilitworproductieplan algemene kosten	ANNU	1998	044	7,50	96.512,11	0,00	0,00	96.512,11
240016	Vuilitworproductieplan Poppelseweg	ANNU	1998	048	7,50	749.204,35	0,00	0,00	749.204,35
240017	Vuilitworproductieplan Kerklaantje	ANNU	1998	047	7,50	783.762,50	0,00	0,00	783.762,50
240018	Vuilitworproductieplan Trouwlaantracé	ANNU	1998	046	9,00	855.429,37	0,00	0,00	855.429,37
240019	Riolering buitengebied 1998	ANNU	1998	050	6,75	280.264,56	0,00	0,00	280.264,56
240020	Aanleg drukriool buitengebied	ANNU	1998	048	7,50	702.493,79	0,00	0,00	702.493,79
240022	Riolering diverse straten	ANNU	2003	050	5,25	46.945,94	0,00	0,00	46.945,94
240023	Hemeltjes, aanleg RWA riool	ANNU	2003	050	5,25	21.193,50	0,00	0,00	21.193,50
240024	Veertels, riool aanleg hemelw.	ANNU	2003	050	5,25	262.150,69	0,00	0,00	262.150,69
240025	Riolering centrumplan	ANNU	2002	050	6,50	1.003.204,46	0,00	0,00	1.003.204,46
240026	Verv. riool Burg.v.Gorpstraat	ANNU	2002	050	6,50	52.541,62	0,00	0,00	52.541,62
240027	Zandschelstraat, aanleg riool	ANNU	2003	050	5,50	105.150,00	0,00	0,00	105.150,00
240028	Riolering de Hilver	ANNU	2003	050	5,50	214.877,89	0,00	0,00	214.877,89
240029	Randvoorzieningen Goirle West, riolering	ANNU	2003	050	5,50	536.824,75	0,00	0,00	536.824,75
240032	Riolering Mortelstraat / plein	ANNU	2001	050	5,75	88.414,76	0,00	0,00	88.414,76
240033	Riolering Irenestraat	ANNU	2001	050	5,75	77.146,50	0,00	0,00	77.146,50
240035	Riolering Dr. Keijzerlaan	ANNU	2001	050	5,75	183.764,91	0,00	0,00	183.764,91
240036	Riolering Burg. Voskensstraat	ANNU	2001	050	5,75	70.794,15	0,00	0,00	70.794,15
240037	Riolering Kruisbaan	ANNU	1999	050	5,50	31.421,25	0,00	0,00	31.421,25
240038	Riolering parallelweg Tilburgseweg (oost)	ANNU	1998	046	7,25	181.839,55	0,00	0,00	181.839,55
240039	Riolering Schimmelp. v. Oijenstraat	ANNU	2000	050	6,50	111.756,79	0,00	0,00	111.756,79
240040	Riolering Klaphekkestraat	ANNU	2000	050	6,50	139.458,34	0,00	0,00	139.458,34
240041	Randvoorzieningen riolering Riel 2000	ANNU	2000	050	5,50	581.492,19	0,00	0,00	581.492,19
240042	Riool Weth. de Brouwerstraat	ANNU	1999	050	5,50	17.984,32	0,00	0,00	17.984,32
240043	Riolering Rietven	ANNU	1999	050	5,50	10.593,96	0,00	0,00	10.593,96
240044	Riool Venneweg	ANNU	1999	050	5,50	225.691,48	0,00	0,00	225.691,48
240050	Riolering Leydal	LINE	1998	017	0,09	40.482,63	0,00	0,00	40.482,63
240051	Riolering Bergstraat	LINE	1998	020	0,09	27.713,18	0,00	0,00	27.713,18

Actief	Omschrijving	Cumulatieve afschrijvingen	Afschrijving in 2014	Boekwaarde 01-01-2014	Boekwaarde 31-12-2014	Rente	Kapitaallaasten	Kostenplaats
270056	Klimaatbeleid	6.642,12	2.781,06	14.601,53	13.905,30	15,02	2.796,08	605080001
270128	Plattelandsontwikkeling / Biodiversiteit	1.839,41	1.590,03	11.130,20	9.540,17	10,02	1.600,05	605080001
270149	NIMBY-projecten	0,00	0,00	0,00	-171.062,91	0,00	0,00	605080001
	Totaal 275 Overige materiële vaste activa maatsch. nut	17.844,54	4.632,34	25.731,73	-146.833,69	25,98	4.658,32	
210005	Grond nieuwe milieustraat	0,00	0,00	143.414,06	143.414,06	129,07	129,07	607070031
210006	Grond onder winkel/werkplaats KBG	0,00	0,00	49.692,95	49.692,95	44,72	44,72	607070031
210007	Grond onder kantooraccommodatie NKB	0,00	0,00	20.583,47	20.583,47	18,53	18,53	607070031
230010	Bouw nieuwe milieustraat	93.497,82	8.911,08	527.147,28	518.236,20	31.628,84	40.539,92	607070031
230011	Bouw winkel en werkplaats KBG	65.084,97	8.109,17	479.708,85	471.599,68	28.782,53	36.891,70	607070031
230012	Bouw kantooraccommodatie NKB	29.438,23	3.609,45	213.521,81	209.912,36	12.811,31	16.420,76	607070031
270085	Ondergrondse afvalinzameling centrum	125.807,25	23.661,39	48.446,70	24.785,31	2.301,22	25.962,61	607070011
240014	Vervanging rioolgemaal Eikenlaan	32.817,71	2.299,73	129.311,65	127.011,92	8.728,54	11.028,27	607050001
240015	Vuiluitworpreductieplan algemene kosten	11.918,99	964,81	84.593,12	83.628,31	6.344,48	7.309,29	607050001
240016	Vuiluitworpreductieplan Poppelseweg	59.659,46	5.672,19	689.544,89	683.872,70	51.715,87	57.388,06	607050001
240017	Vuiluitworpreductieplan Kerklaantje	66.892,15	6.391,82	716.870,35	710.478,53	53.765,28	60.157,10	607050001
240018	Vuiluitworpreductieplan Trouwlaantracé	56.670,47	5.859,98	798.758,90	792.898,92	71.888,30	77.748,28	607050001
240019	Riolering buitengebied 1998	31.707,62	2.042,25	248.556,94	246.514,69	16.777,59	18.819,84	607050001
240020	Aanleg drukriool buitengebied	41.088,82	5.440,71	661.404,97	655.964,26	49.605,37	55.046,08	607050001
240022	Riolering diverse straten	4.969,69	346,70	41.976,25	41.629,55	2.203,75	2.550,45	607050001
240023	Hemelfjes, aanleg RWA riool	2.516,16	154,27	18.677,34	18.523,07	980,56	1.134,83	607050001
240024	Veertels, riool aanleg hemelw.	28.057,24	1.933,48	234.093,45	232.159,97	12.289,91	14.223,39	607050001
240025	Riolering centrumplan	40.563,05	6.290,67	962.641,41	956.350,74	62.571,69	68.862,36	607050001
240026	Verv. riool Burg.v.Gorpstraat	4.129,89	316,36	48.411,73	48.095,37	3.146,76	3.463,12	607050001
240027	Zandschelstraat, aanleg riool	11.620,80	727,65	93.529,20	92.801,55	5.144,11	5.871,76	607050001
240028	Riolering de Hilver	13.975,84	1.563,00	200.902,05	199.339,05	11.049,61	12.612,61	607050001
240029	Randvoorzieningen Goirle West, riolering	30.501,33	3.939,15	506.323,42	502.384,27	27.847,79	31.786,94	607050001
240032	Riolering Mortelstraat / plein	5.177,70	692,28	83.237,06	82.544,78	4.786,13	5.478,41	607050001
240033	Riolering Irenestraat	8.790,69	568,51	68.355,81	67.787,30	3.930,46	4.498,97	607050001
240035	Riolering Dr. Keijzerlaan	20.497,15	1.357,89	163.267,76	161.909,87	9.387,90	10.745,79	607050001
240036	Riolering Burg. Voskensstraat	4.135,03	554,40	66.669,12	66.104,72	3.832,90	4.387,30	607050001
240037	Riolering Kruisbaan	2.680,42	286,68	28.740,83	28.454,15	1.580,75	1.867,43	607050001
240038	Riolering parallelweg Tilburgseweg (oost)	24.703,79	1.590,16	157.135,76	155.545,60	11.392,34	12.982,50	607050001
240039	Riolering Schimmelp. v. Oijenstraat	9.300,23	769,79	102.456,56	101.686,77	6.659,68	7.429,47	607050001
240040	Riolering Klaphekstraat	16.349,94	924,95	123.108,40	122.183,45	8.002,05	8.927,00	607050001
240041	Randvoorzieningen riolering Riel 2000	56.330,11	4.918,86	525.162,08	520.243,22	28.883,91	33.802,77	607050001
240042	Riool Weth. de Brouwerstraat	1.666,10	162,78	16.318,22	16.155,44	897,50	1.060,28	607050001
240043	Riolering Rietven	1.307,83	92,63	9.286,13	9.193,50	510,74	603,37	607050001
240044	Riool Venneweg	28.569,98	1.966,28	197.121,50	195.155,22	10.841,68	12.807,96	607050001
240050	Riolering Leydal	39.767,93	714,70	714,70	0,00	0,64	715,34	607050001
240051	Riolering Bergstraat	25.553,20	540,00	2.159,98	1.619,98	1,94	541,94	607050001

Actief	Omschrijving	Afschr. code	Startjaar	Duur	Jaar rente	Kap.uitgaven per 01-01-2014	Vermeerderingen	Verminderingen	Kap.uitgaven per 31-12-2014
240052	Riolering Kerkstraat	LINE	1998	022	0,09	92.480,41	0,00	0,00	92.480,41
240053	Overstortput Abcoven	LINE	1998	021	0,09	38.571,32	0,00	0,00	38.571,32
240054	Riolering Tilburgseweg (noord)	LINE	1998	025	0,09	70.784,38	0,00	0,00	70.784,38
240056	Overstort saneren 1999	ANNU	1999	050	6,00	43.453,85	0,00	0,00	43.453,85
240057	Riolering Parallelweg	LINE	1998	025	0,09	14.992,90	0,00	0,00	14.992,90
240058	Riolering Nieuwe Rielseweg	ANNU	1998	039	7,50	283.861,91	0,00	0,00	283.861,91
240059	Onderzoek riolering Tilburgseweg	LINE	1998	026	0,09	20.789,94	0,00	0,00	20.789,94
240060	Vervanging riolering Parallelweg	LINE	1998	026	0,09	173.515,57	0,00	0,00	173.515,57
240061	Riolering Margrietstraat	ANNU	1999	050	5,50	136.348,68	0,00	0,00	136.348,68
240062	Riolering nieuwe rielseweg	LINE	1998	027	0,09	53.316,12	0,00	0,00	53.316,12
240063	Riolering Dr Ariensstraat	ANNU	2000	050	5,50	28.189,36	0,00	0,00	28.189,36
240065	Riolering Acacialaan	ANNU	1998	050	6,50	104.020,20	0,00	0,00	104.020,20
240066	Vervanging riolering Marijkestraat	ANNU	1998	050	6,50	102.426,19	0,00	0,00	102.426,19
240067	Oversteekvoorz. v. Haestrechtstraat, riool	ANNU	1999	050	7,25	139.650,86	0,00	0,00	139.650,86
240068	Riolering Hesselmanstraat	ANNU	1998	050	6,50	192.016,04	0,00	0,00	192.016,04
240069	Vervanging riool Kerkstraat fase I	ANNU	1998	050	6,50	153.209,60	0,00	0,00	153.209,60
240071	Riolering Nieuwkerksedijk	ANNU	1998	036	8,00	169.066,82	0,00	0,00	169.066,82
240072	Drukriolering Bakertand/Avcovenseweg	LINE	1998	022	0,09	83.652,54	0,00	0,00	83.652,54
240073	Vervanging ged. riolering Parallelweg	LINE	1998	028	0,09	17.963,59	0,00	0,00	17.963,59
240074	Riolering Tilburgseweg	ANNU	1998	023	7,00	280.256,57	0,00	0,00	280.256,57
240075	Afwikkeling voorm. stort riolering Riel	LINE	1998	023	0,09	18.154,39	0,00	0,00	18.154,39
240077	Vervanging riolering v Hogendorpplein	ANNU	1998	041	9,00	139.764,31	0,00	0,00	139.764,31
240078	Vervanging riolering Burg.Rensstraat	ANNU	1998	041	9,00	103.008,11	0,00	0,00	103.008,11
240079	Vervanging riolering Beeksedijk	ANNU	1998	043	9,00	16.994,07	0,00	0,00	16.994,07
240080	Vervanging riolering Oranjeplein	ANNU	1998	046	9,00	125.562,37	0,00	0,00	125.562,37
240081	Ren. rioolstelsel Emma- en Beatrixstraat	ANNU	1998	042	7,75	237.578,37	0,00	0,00	237.578,37
240082	Ren. rioolstelsel weth. Vekemansstraat	ANNU	1998	048	7,50	51.754,65	0,00	0,00	51.754,65
240083	Riolering Bergstraat	ANNU	1998	048	7,25	229.561,10	0,00	0,00	229.561,10
240084	Riolering Burg. Philipsenstraat	ANNU	1998	048	7,25	204.201,10	0,00	0,00	204.201,10
240085	Riolering Urneveld	ANNU	1998	048	7,25	68.067,03	0,00	0,00	68.067,03
240086	Verleggen riool Mavo v. Haestrechtstraat	ANNU	1998	048	7,25	123.745,86	0,00	0,00	123.745,86
240087	Vervanging riolering van Hogendorpplein	ANNU	1998	046	9,00	56.254,58	0,00	0,00	56.254,58
240088	Riool Kerklaantje	ANNU	1998	049	7,50	134.584,06	0,00	0,00	134.584,06
240089	Riolering Herstellenstraat e.o.	ANNU	1998	050	7,25	148.829,61	0,00	0,00	148.829,61
240092	Th.v.Diessenstr./Oude Kerkstr. Rec.Riool	LINE	2004	050	0,09	32.897,95	0,00	0,00	32.897,95
240093	Oplossen wateroverlast	LINE	2004	050	0,09	74.659,90	0,00	0,00	74.659,90
240101	Kleinschalige rioolreparaties 2004	ANNU	2004	050	5,00	110.675,44	0,00	0,00	110.675,44
240102	Riolering St Jansstraat	ANNU	2004	050	5,00	240.660,43	0,00	0,00	240.660,43
240105	Riolering Groot Kraaivenstraat	ANNU	2004	050	5,00	81.527,75	0,00	0,00	81.527,75
240106	Renovatie drukriool Riel	ANNU	2004	050	5,00	88.306,65	0,00	0,00	88.306,65

Actief	Omschrijving	Cumulatieve afschrijvingen	Afschrijving in 2014	Boekwaarde 01-01-2014	Boekwaarde 31-12-2014	Rente	Kapitaallaasten	Kostenplaats
240052	Riolering Kerkstraat	81.085,98	1.899,07	11.394,43	9.495,36	10,25	1.909,32	607050001
240053	Overstortput Abcoven	34.714,20	771,42	3.857,12	3.085,70	3,47	774,89	607050001
240054	Riolering Tilburgseweg (noord)	57.000,83	1.531,51	13.783,55	12.252,04	12,41	1.543,92	607050001
240056	Overstort saneren 1999	6.824,97	328,71	36.628,88	36.300,17	2.197,73	2.526,44	607050001
240057	Riolering Parallelweg	12.031,97	328,99	2.960,93	2.631,94	2,66	331,65	607050001
240058	Riolering Nieuwe Rielseweg	47.125,23	4.151,24	236.736,68	232.585,44	17.755,25	21.906,49	607050001
240059	Onderzoek riolering Tilburgseweg	16.138,69	465,13	4.651,25	4.186,12	4,19	469,32	607050001
240060	Vervanging riolering Parallelweg	134.036,72	3.947,89	39.478,85	35.530,96	35,53	3.983,42	607050001
240061	Riolering Margrietstraat	17.673,44	1.183,78	118.675,24	117.491,46	6.527,14	7.710,92	607050001
240062	Riolering nieuwe rielseweg	40.088,45	1.202,52	13.227,67	12.025,15	11,90	1.214,42	607050001
240063	Riolering Dr Ariensstraat	3.143,90	234,58	25.045,46	24.810,88	1.377,50	1.612,08	607050001
240065	Riolering Acacialaan	16.728,24	755,60	87.291,96	86.536,36	5.673,98	6.429,58	607050001
240066	Vervanging riolering Marijkestraat	13.886,73	766,41	88.539,46	87.773,05	5.755,06	6.521,47	607050001
240067	Oversteekvoorz. v. Haestrechtstraat, riool	17.343,12	837,71	122.307,74	121.470,03	8.867,31	9.705,02	607050001
240068	Riolering Hesselmanstraat	25.980,46	1.437,22	166.035,58	164.598,36	10.792,31	12.229,53	607050001
240069	Vervanging riool Kerkstraat fase I	20.514,29	1.148,62	132.695,31	131.546,69	8.625,20	9.773,82	607050001
240071	Riolering Nieuwkerksedijk	30.061,74	3.037,56	139.005,08	135.967,52	11.120,41	14.157,97	607050001
240072	Drukiolering Bakertand/Avcovenseweg	71.264,34	2.064,70	12.388,20	10.323,50	11,15	2.075,85	607050001
240073	Vervanging ged. riolering Parallelweg	13.008,31	412,94	4.955,28	4.542,34	4,46	417,40	607050001
240074	Riolering Tilburgseweg	166.143,89	13.186,09	114.112,68	100.926,59	7.987,89	21.173,98	607050001
240075	Afwikeling voorm. stort riolering Riel	13.818,52	619,41	4.335,87	3.716,46	3,90	623,31	607050001
240077	Vervanging riolering v Hogendorpplein	14.666,27	1.476,94	125.098,04	123.621,10	11.258,82	12.735,76	607050001
240078	Vervanging riolering Burg.Rensstraat	10.795,06	1.088,69	92.213,05	91.124,36	8.299,17	9.387,86	607050001
240079	Vervanging riolering Beeksedijk	1.440,99	151,40	15.553,08	15.401,68	1.399,78	1.551,18	607050001
240080	Vervanging riolering Oranjeplein	7.809,55	863,88	117.752,82	116.888,94	10.597,75	11.461,63	607050001
240081	Ren. rioolstelsel Emma- en Beatrixstraat	28.864,30	2.712,23	208.714,07	206.001,84	16.175,34	18.887,57	607050001
240082	Ren. rioolstelsel weth. Vekemansstraat	3.825,57	394,27	47.929,08	47.534,81	3.594,68	3.988,95	607050001
240083	Riolering Bergstraat	18.098,28	1.827,08	211.462,82	209.635,74	15.331,05	17.158,13	607050001
240084	Riolering Burg. Philipsenstraat	21.003,86	1.582,86	183.197,24	181.614,38	13.281,80	14.864,66	607050001
240085	Riolering Urneveld	5.229,17	542,93	62.837,86	62.294,93	4.555,74	5.098,67	607050001
240086	Verleggen riool Mavo v. Haestrechtstraat	18.936,18	905,58	104.809,68	103.904,10	7.598,70	8.504,28	607050001
240087	Vervanging riolering van Hogendorpplein	3.550,78	386,66	52.703,80	52.317,14	4.743,34	5.130,00	607050001
240088	Riool Kerklaantje	9.905,58	946,80	124.678,48	123.731,68	9.350,89	10.297,69	607050001
240089	Riolering Herstallenstraat e.o.	23.903,32	924,00	124.926,29	124.002,29	9.057,16	9.981,16	607050001
240092	Th.v.Diessenstr./Oude Kerkstr. Rec.Riool	6.291,27	665,17	26.606,68	25.941,51	23,95	689,12	607050001
240093	Oplossen wateroverlast	13.580,85	1.526,98	61.079,05	59.552,07	54,97	1.581,95	607050001
240101	Kleinschalige rioolreparaties 2004	6.104,40	865,66	104.571,04	103.705,38	5.228,55	6.094,21	607050001
240102	Riolering St Jansstraat	13.004,01	1.884,58	227.656,42	225.771,84	11.382,82	13.267,40	607050001
240105	Riolering Groot Kraaivenstraat	4.450,18	638,06	77.077,57	76.439,51	3.853,88	4.491,94	607050001
240106	Renovatie drukrool Riel	5.106,39	688,75	83.200,26	82.511,51	4.160,01	4.848,76	607050001

Actief	Omschrijving	Afschr. code	Startjaar	Duur	Jaar rente	Kap.uitgaven per 01-01-2014	Vermeerderingen	Verminderingen	Kap.uitgaven per 31-12-2014
240109	Aanleg BBB Leyzoom	ANNU	2004	050	5,00	104.864,84	0,00	0,00	104.864,84
240147	Dorpstraat Riel verv.riool	ANNU	2003	050	5,25	85.384,92	0,00	0,00	85.384,92
240149	Buitengeb Riel verv.drukr.pomp	ANNU	2003	050	5,25	42.571,10	0,00	0,00	42.571,10
240150	Diverse BBB verb.instal.	ANNU	2003	050	5,25	18.205,01	0,00	0,00	18.205,01
240161	Vervanging riool Klein Kraaivenstraat	ANNU	2005	050	5,00	139.932,35	0,00	0,00	139.932,35
240162	Onderdelen vervangen inv. rioolgemalen	ANNU	2005	050	5,00	253.795,45	0,00	0,00	253.795,45
240163	Vervangen riool Hoogeindseweg	ANNU	2005	050	5,00	174.106,41	0,00	0,00	174.106,41
240164	Verv./planmatig onderhoud riolering	ANNU	2005	050	5,00	174.958,50	0,00	0,00	174.958,50
240165	Onderzoek 1e fase bergbezinkzakken	ANNU	2005	050	5,00	202.001,78	0,00	0,00	202.001,78
240167	Riolering van Haestrechtstraat	ANNU	2006	050	4,50	268.419,65	0,00	0,00	268.419,65
240168	Riolering Willem Ruijsstraat	ANNU	2006	050	4,50	155.978,51	0,00	0,00	155.978,51
240169	Riolering Elzenvenstraat	ANNU	2006	050	4,50	143.737,85	0,00	0,00	143.737,85
240184	Riolering Tamboerstraat	ANNU	2007	050	4,75	14.771,00	0,00	0,00	14.771,00
240185	Riolering Tivoortsebaan	ANNU	2007	050	4,75	824.180,00	0,00	0,00	824.180,00
240186	Planmatig onderhoud riolering 2007	ANNU	2007	050	4,75	71.252,96	0,00	0,00	71.252,96
240198	Riolering, hemelwater Wim Rotherlaan	LINE	2006	050	0,09	76.432,95	0,00	0,00	76.432,95
240203	Riolering C. Boodstraat	ANNU	2007	050	5,00	463.754,69	0,00	0,00	463.754,69
240210	Rioliereparaties Hellenweg + Esdoorngaard	LINE	2008	025	0,09	30.746,00	0,00	0,00	30.746,00
240212	Riolering, Spoorbaan / Parallelweg	ANNU	2009	050	5,00	497.436,78	0,00	0,00	497.436,78
240224	Infraplan riolering 2010	ANNU	2010	050	5,00	38.464,14	0,00	0,00	38.464,14
240227	Oranjebuurt Riel riolering	ANNU	2010	050	5,00	682.049,61	0,00	0,00	682.049,61
240228	Verv. gemalen, drukiolering en randv e/m	ANNU	2010	015	5,00	20.213,00	29.764,10	0,00	49.977,10
240231	Verv. gemalen, drukiolering en randv civ	HABR	2010	050	0,09	5.644,00	-5.644,00	0,00	0,00
240232	Afkoppelen riolering	ANNU	2010	050	5,00	365.562,92	0,00	0,00	365.562,92
240233	Riolering Wittendijk (v. Hogendorpplein)	ANNU	2010	050	5,00	37.421,80	0,00	0,00	37.421,80
240235	Infraplan vervanging riolering 2011	ANNU	2011	050	4,75	3.220,00	12.980,00	0,00	16.200,00
240237	Gemeentelijk rioolplan 2008	ANNU	2008	050	5,00	788.059,98	0,00	0,00	788.059,98
240245	Riolering Nieuwkerksdijk-Noord	ANNU	2011	050	4,75	257.980,15	0,00	0,00	257.980,15
240247	Riolering den Brem/Akkerwinde	ANNU	2011	050	4,75	283.627,26	294.925,98	0,00	578.553,24
240258	Infraplan Riolering 2012	HABR	2012	050	0,09	5.582,00	-5.582,00	0,00	0,00
240261	Haneven e.o. riolering	ANNU	2012	050	4,75	4.130,00	0,00	0,00	4.130,00
240263	Van HessenKasselstraat riolering	ANNU	2012	050	4,75	170,00	0,00	0,00	170,00
240265	Grobendonkhofjes riolering	ANNU	2012	050	4,75	70,00	6.930,00	0,00	7.000,00
240266	Aanleg afkoppelvoorz.2012	HABR	2012	050	0,09	670,00	-670,00	0,00	0,00
240269	Verbeterkst.BBB-voorziening 2012	HABR	2012	050	0,09	2.500,00	-2.500,00	0,00	0,00
240275	Riolering Kloosterplein	ANNU	2012	050	4,75	119.839,98	0,00	-37.030,00	156.869,98
240281	Infraplan vervanging riolering 2013	HABR	2013	050	0,09	6.240,00	-6.240,00	0,00	0,00
240284	Infraplan verb. bergbezinkvoorz. 2013	HABR	2013	050	0,09	2.500,00	-2.500,00	0,00	0,00
240285	Infraplan aanleg afkoppelvoorz. 2013	HABR	2013	050	0,09	4.000,00	-4.000,00	0,00	0,00
240295	Molenstraat/Muidersweg riolering	ANNU	2013	050	4,00	1.178,00	36.008,97	0,00	37.186,97

Actief	Omschrijving	Cumulatieve afschrijvingen	Afschrijving in 2014	Boekwaarde 01-01-2014	Boekwaarde 31-12-2014	Rente	Kapitaallaasten	Kostenplaats
240109	Aanleg BBB Leyzoom	5.282,74	824,35	99.582,10	98.757,75	4.979,11	5.803,46	607050001
240147	Dorpstraat Riel, verv. riool	4.492,59	668,12	80.892,33	80.224,21	4.246,85	4.914,97	607050001
240149	Buitengeb Riel verv. drukr.pomp	2.429,72	331,55	40.141,38	39.809,83	2.107,42	2.438,97	607050001
240150	Diverse BBB verb. instal.	1.000,33	142,10	17.204,68	17.062,58	903,25	1.045,35	607050001
240161	Vervanging riool Klein Kraaivenstraat	6.362,28	1.044,83	133.570,07	132.525,24	6.678,50	7.723,33	607050001
240162	Onderdelen vervangen inv. rioolgemalen	11.629,48	1.894,29	242.165,97	240.271,68	12.108,30	14.002,59	607050001
240163	Vervangen riool Hoogeiendseweg	7.507,90	1.303,18	166.598,51	165.295,33	8.329,93	9.633,11	607050001
240164	Verv./planmatig onderhoud riolering	7.322,29	1.311,30	167.636,21	166.324,91	8.381,81	9.693,11	607050001
240165	Onderzoek 1e fase bergbezinkzakken	7.043,64	1.525,02	194.958,14	193.433,12	9.747,91	11.272,93	607050001
240167	Riolering van Haestrechtstraat	12.117,19	2.155,17	256.302,46	254.147,29	11.533,61	13.688,78	607050001
240168	Riolering Willem Ruijsstraat	8.276,40	1.241,98	147.702,11	146.460,13	6.646,59	7.888,57	607050001
240169	Riolering Elzenvenstraat	7.207,33	1.148,04	136.530,52	135.382,48	6.143,87	7.291,91	607050001
240184	Riolering Tamboerstraat	507,11	106,61	14.263,89	14.157,28	677,53	784,14	607050001
240185	Riolering Tivoortsebaan	29.325,14	5.940,44	794.854,86	788.914,42	37.755,61	43.696,05	607050001
240186	Planmatig onderhoud riolering 2007	2.162,09	516,36	69.090,87	68.574,51	3.281,82	3.798,18	607050001
240198	Riolering, hemelwater Wim Rotherlaan	10.392,84	1.572,38	66.040,11	64.467,73	59,44	1.631,82	607050001
240203	Riolering C. Boodstraat	13.916,67	3.145,87	449.838,02	446.692,15	22.491,90	25.637,77	607050001
240210	Rioolreparaties Hellenweg + Esdoomgaard	5.876,26	1.308,93	24.869,74	23.560,81	22,38	1.331,31	607050001
240212	Riolering, Spoorbaan / Parallelweg	4.672,36	3.085,56	492.764,42	489.678,86	24.638,22	27.723,78	607050001
240224	Infraplan riolering 2010	648,88	224,18	37.815,26	37.591,08	1.890,76	2.114,94	607050001
240227	Oranjebuurt Riel riolering	8.842,35	3.990,91	673.207,26	669.216,35	33.660,36	37.651,27	607050001
240228	Verv. gemalen, drukiolering en randv e/m	2.012,85	3.376,16	18.200,15	44.588,09	2.398,21	5.774,37	607050001
240231	Verv. gemalen, drukiolering en randv civ	93,93	-93,93	5.550,07	0,00	-0,08	-94,01	607050001
240232	Afkoppelen riolering	4.666,14	2.139,47	360.896,78	358.757,31	18.044,84	20.184,31	607050001
240233	Riolering Wittendijk (v. Hogendorpplein)	631,48	218,10	36.790,32	36.572,22	1.839,52	2.057,62	607050001
240235	Infraplan vervanging riolering 2011	48,71	97,65	3.171,29	16.053,64	767,19	864,84	607050001
240237	Gemeentelijk rioolplan 2008	16.846,52	5.102,54	771.213,46	766.110,92	38.560,67	43.663,21	607050001
240245	Riolering Nieuwkerksedijk-Noord	1.781,82	1.549,05	256.198,33	254.649,28	12.169,42	13.718,47	607050001
240247	Riolering den Brem/Akkerwinde	1.703,95	3.487,81	281.923,31	573.361,48	27.400,34	30.888,15	607050001
240258	Infraplan Riolering 2012	59,14	-59,14	5.522,86	0,00	-0,05	-59,19	607050001
240261	Haneven e.o. riolering	43,77	23,45	4.086,23	4.062,78	194,10	217,55	607050001
240263	Van HessenKasselstraat riolering	1,80	0,96	168,20	167,24	7,99	8,95	607050001
240265	Grobendonkhoffes riolering	0,74	40,17	69,26	6.959,09	332,47	372,64	607050001
240266	Aanleg afkoppelvoorz.2012	7,09	-7,09	662,91	0,00	0,00	-7,09	607050001
240269	Verbeterkst.BBB-voorziening.2012	26,49	-26,49	2.473,51	0,00	-0,02	-26,51	607050001
240275	Riolering Kloosterplein	1.341,51	892,58	118.498,47	154.635,89	7.387,61	8.280,19	607050001
240281	Infraplan vervanging riolering 2013	40,87	-40,87	6.199,13	0,00	-0,04	-40,91	607050001
240284	Infraplan verb. bergbezinkvoorz. 2013	16,38	-16,38	2.483,62	0,00	-0,01	-16,39	607050001
240285	Infraplan aanleg afkoppelvoorz. 2013	26,20	-26,20	3.973,80	0,00	-0,02	-26,22	607050001
240295	Molenstraat/Muldersweg riolering	7,72	254,95	1.170,28	36.924,30	1.487,17	1.742,12	607050001

Actief	Omschrijving	Afschr. code	Starfjaar	Duur	Jaar rente	Kap.uitgaven per 01-01-2014	Vermeerderingen	Verminderingen	Kap.uitgaven per 31-12-2014
240297	Tilburgseweg Centrum riolering	ANNU	2013	050	4,00	1.290,00	0,00	0,00	1.290,00
240300	Peppelgaard/Beukengaard riool	ANNU	2014	050	3,75	0,00	4.937,50	0,00	4.937,50
240318	Voorb. kost riool 2014 v Haestrechtstraat	ANNU	2014	050	3,75	0,00	590,00	0,00	590,00
240319	Voorb. kost riool 2014 Gagel I	ANNU	2014	050	3,75	0,00	360,00	0,00	360,00
240320	Voorb. kost riool 2014 Eikenlaan	ANNU	2014	050	3,75	0,00	20,00	0,00	20,00
260033	Uitbreiding telemetrie	ANNU	2000	050	5,50	41.137,96	0,00	0,00	41.137,96
	Totaal 280 Inv. ec.nut waarvoor ter bestrijding van kstn een heffing kan worden geheven					20.357.018,42	359.380,55	-37.030,00	20.753.428,97
310001	Aandelen Brabant Water	GAWR	1998	999	0,09	8.936,71	0,00	0,00	8.936,71
310002	Deelnname TWM holding BV	GAWR	1998	999	0,09	204.201,10	0,00	0,00	204.201,10
310003	Aandelen NV bank voor Ned. Gemeenten	GAWR	1998	999	0,09	31.590,00	0,00	0,00	31.590,00
	Totaal 310 Kapitaalverstrekingen deelnemingen					244.727,81	0,00	0,00	244.727,81
370001	Geldening SARS (renteloos)	ZRPA	1998	999	4,25	139.764,31	0,00	0,00	139.764,31
370002	Geldening SARS	ZRPA	1998	999	4,25	130.572,13	0,00	3.263,50	127.308,63
370003	Geldening GHV (renteloos)	ZRPA	1998	999	2,46	136.134,06	0,00	0,00	136.134,06
370004	Geldening GHV af te lossen	ZRPA	1998	999	2,46	261.728,62	0,00	7.291,12	254.437,50
370005	Gemeenterekening Goirle SVn	GAWR	2002	999	0,09	293.672,42	69.122,28	0,00	362.794,70
370006	Verstekte leningen SVN-gelden	GAWR	2008	999	0,09	1.517.756,65	-57.879,59	0,00	1.459.877,06
370007	Geldening SCAG (2009)	LINE	2015	012	0,09	246.801,00	-43.382,00	0,00	203.419,00
370009	Aanvullende geldening GHV (aflossen)	ZRPA	2010	024	2,46	46.169,38	0,00	1.389,53	44.779,85
370010	Verstekte lening Stichting Kredietbank Nederland	ZRPA	2014	999	2,20	0,00	100.000,00	0,00	100.000,00
	Totaal 370 Overige langlopende geldeningen					2.772.598,57	67.860,69	11.944,15	2.828.515,11
380001	Obligaties Willem II	GAWR	1998	999	0,09	9.075,61	0,00	0,00	9.075,61
	Totaal 380 Overige uitzettingen > 1 jaar					9.075,61	0,00	0,00	9.075,61
	Totaal gemeente Goirle					76.042.755,35	3.902.652,06	812.142,93	79.133.264,48

Actief	Omschrijving	Cumulatieve afschrijvingen	Afschrijving in 2014	Boekwaarde 01-01-2014	Boekwaarde 31-12-2014	Rente	Kapitaallasten	Kostenplaats
240297	Tilburgseweg Centrum riolering	8,45	8,79	1.281,55	1.272,76	51,26	60,05	607050001
240300	Peppelgaard/Beukengard riool	0,00	34,93	0,00	4.902,57	185,16	220,09	607050001
240318	Vorb.kost riool 2014 v Haestrechtstraat	0,00	4,18	0,00	585,82	22,13	26,31	607050001
240319	Vorb.kost riool 2014 Gagel I	0,00	2,55	0,00	357,45	13,50	16,05	607050001
240320	Vorb.kost riool 2014 Eikenlaan	0,00	0,14	0,00	19,86	0,75	0,89	607050001
260033	Uitbreiding telemetrie	2.738,16	359,66	38.399,80	38.040,14	2.111,99	2.471,65	607050001
	Totaal 280 Inv. ec.nut ter bestrijding van kstn heffing	2.240.046,93	214.561,60	18.116.971,49	18.298.820,44	1.096.471,82	1.311.033,42	
310001	Aandelen Brabant Water	0,00	0,00	8.936,71	8.936,71	8,04	8,04	609060001
310002	Deelname TWM holding BV	0,00	0,00	204.201,10	204.201,10	183,78	183,78	609060001
310003	Aandelen NV bank voor Ned. Gemeenten	0,00	0,00	31.590,00	31.590,00	28,43	28,43	609060001
	Totaal 310 Kapitaalverstrekkingen deelnemingen	0,00	0,00	244.727,81	244.727,81	220,25	220,25	
370001	Geldening SARS (renteloos)	0,00	0,00	139.764,31	139.764,31	5.939,98	5.939,98	607090031
370002	Geldening SARS	7.353,79	0,00	123.218,34	119.954,84	5.098,08	5.098,08	607090031
370003	Geldening GHV (renteloos)	0,00	0,00	136.134,06	136.134,06	3.348,90	3.348,90	607090033
370004	Geldening GHV af te lossen	19.470,24	0,00	242.258,38	234.967,26	5.780,20	5.780,20	607090033
370005	Gemeenterenking Goirle SVn	0,00	0,00	293.672,42	362.794,70	326,52	326,52	609060011
370006	Verstekte leningen SVN-gelden	0,00	0,00	1.517.756,65	1.459.877,06	1.313,89	1.313,89	609060011
370007	Geldening SCAG (2009)	0,00	0,00	246.801,00	203.419,00	0,00	0,00	605120011
370009	Aanvullende geldening GHV (aflossen)	0,00	0,00	46.169,38	44.779,85	1.101,59	1.101,59	607090033
370010	Verstekte lening Stichting Kredietbank Nederland	0,00	0,00	0,00	100.000,00	2.200,00	2.200,00	608060011
	Totaal 370 Overige langlopende geldleningen	26.824,03	0,00	2.745.774,54	2.801.691,08	25.109,16	25.109,16	
380001	Obligaties Willem II	0,00	0,00	9.075,61	9.075,61	8,17	8,17	609060001
	Totaal 380 Overige uitzettingen > 1 jaar	0,00	0,00	9.075,61	9.075,61	8,17	8,17	
		16.649.647,68	4.080.533,77	59.393.107,67	58.403.083,03	1.877.199,11	5.957.732,88	

Totale afschrijvingen 2014: 4.080.533,77
 Waarvan reguliere afschrijvingen: 2.287.816,50
 Waarvan extra afschrijvingen: 1.792.717,27

Actief Omschrijving	Afschr. code	Startjaar	Duur	Jaar rente	Kap.uitgaven per 01-01-2014	Vermeerderingen	Verminderingen	Kap.uitgaven per 31-12-2014
Specificatie extra afschrijvingen 2014:								
240094 Groenomvormingsplan	€ 566.761,72			t.i.v. AWR				
240252 Ronde Recreatieve Poort met parallelst	€ 296.220,64			t.i.v. reserve Turnhoutsebaan				
240286 Herinrichten Oude Centrumstraten	€ 286.145,57			t.i.v. algemene reserve grondexploitatie				
230208 Cyclisch onderhoud gemeentegebouwen	€ 150.190,96			t.i.v. reserve onderhoud gemeentegebouwen				
240304 Asfaltonderhoud deel Turnhoutsebaan	€ 150.000,00			t.i.v. reserve Turnhoutsebaan				
240254 Groene Long Fr. Driehoek	€ 112.223,38			t.i.v. AWR				
210046 Grond Goirlesedijk	€ 74.487,02			conform B&W besluit 2015-62				
240305 Aanp. belijning zuid.deel Turnhoutsebaan	€ 41.418,40			t.i.v. reserve Turnhoutsebaan				
240176 Groenvoorziening, hazelaarpark, 1e fase	€ 33.407,19			t.i.v. AWR				
210058 Aankoop zandwinterrein Z.E.M. Tilburg BV	€ 28.159,18			conform B&W besluit 2015-62				
240192 Groenvoorziening (Hazelaarpark, 2e fase)	€ 25.605,54			t.i.v. AWR				
210039 Aankoop/verkoop gronden	€ 22.534,47			t.i.v. AWR				
240010 Kwaliteitsinpuls groen Hellen	€ 16.888,92			t.i.v. AWR				
240277 Renovatie Molenpark	€ 9.312,95			t.i.v. AWR				
210045 Grond voormalig stortplaats Riel	€ 7.259,49			conform B&W besluit 2015-62				
270040 Luchtfoto's vastgoed	€ 3.190,00			t.i.v. resultaat 2014				
230212 Loods in Riel	€ 1,00			conform B&W besluit 2015-62				
240276 Reconstructie Kloosterplein	€ -31.089,16			t.g.v. reserve bovenwijkse voorzieningen				
Totale extra afschrijvingen 2014	€ 1.792.717,27							

Actief Omschrijving Cumulatieve afschrijvingen in 2014 Afschrijving in 2014 Boekwaarde 01-01-2014 Boekwaarde 31-12-2014 Rente Kapitaallasten Kostenplaats

OVERZICHT LOPENDE EN AFGEWERKTE INVESTERINGEN

Lopende kredieten Bestuurs- en directieondersteuning

Product	Grootboek nummer	Grootboek Omschrijving	Begroting	Werkelijk	Verplichting	Restant
BDO0407		Informatiesering en automatisering				
	K.0407.0011	Programma Andere Overheid	171.500,00	92.222,58	0,00	79.277,42
	K.0407.0013	SAP Scanning en workflow	45.000,00	43.351,87	453,15	1.194,98
	K.0407.0014	Vervanging van LIAS	35.000,00	24.606,32	11.538,68	-1.145,00
	K.0407.0016	Zaakgericht werken	250.000,00	92.367,51	34.360,37	123.272,12
	Totaal product		501.500,00	252.548,28	46.352,20	202.599,52
	Totaal Bestuurs- en directieondersteuning		501.500,00	252.548,28	46.352,20	202.599,52

Lopende kredieten Bestuurs- en directieondersteuning

Product	Grootboek nummer	Grootboek Omschrijving	Opmerking	Geplande afronding
BDO0407 Informatiesering en automatisering				
	K.0407.0011	Programma Andere Overheid		eind 2015
	K.0407.0013	SAP Scanning en workflow	Restantbedrag is voor de implementatie van OCR-software (15/16)	eind 2015
	K.0407.0014	Vervanging van LIAS	Implementatie staat gepland voor 2015	
	K.0407.0016	Zaakgericht werken		

Lopende kredieten Ontwikkeling

Product	Grootboek nummer	Grootboek Omschrijving	Begroting	Werkelijk	Verplichting	Restant
ONT0502	Ruimtelijk beleid					
	K05020002	NIMBY-projecten	0,00	-171.062,91	137.600,00	33.462,91
	Totaal product		0,00	-171.062,91	137.600,00	33.462,91
ONT0505	Grondexploitatie					
	K05050002	Aaan- en verkoop gronden algemene dienst	0,00	-276.642,91		276.642,91
	Totaal product		0,00	-276.642,91	0,00	276.642,91
ONT0508	Milieu					
	K05080010	Bodemverontreiniging Centrum	311.670,00	256.384,88	591,99	54.693,13
	K05080011	Milieuvisie 2008-2012	68.710,00	28.733,66		39.976,34
	K05080027	Klimaatbeleid	53.775,00	23.328,48		30.446,52
	K05080028	Plattelandsonwikkeling/Biodiversiteit	21.225,00	12.969,61		8.255,39
	Totaal product		455.380,00	321.416,63	591,99	133.371,38
ONT0510	Jeugd					
	K05100001	Kindfuncties de Vonder	1.038.000,00	0,00	0,00	1.038.000,00
	K05100002	Kindfuncties Kameleon	440.000,00	0,00	0,00	440.000,00

Lopende kredieten Ontwikkeling

Product	Grootboek nummer	Grootboek Omschrijving	Opmerking	Geplande afronding
ONT0502	Ruimtelijk beleid			
	K05020002	NIMBY-projecten	Project(en) volledig gefinancierd met subsidie	2016
ONT0505	Grondexploitatie			
	K05050002	Aan- en verkoop gronden algemene dienst	n.v.t.	
ONT0508	Milieu			
	K05080010	Bodemverontreiniging Centrum	afrekening subsidie moet nog ontvangen worden	2015
	K05080011	Milieuvisie 2008-2012	doorlopend krediet met tijdsduur van vijf jaar	2015
	K05080027	Klimaatbeleid	doorlopend krediet met tijdsduur van een paar jaar	2015
	K05080028	Plattelandontwikkeling/Biodiversiteit	doorlopend krediet met tijdsduur van een paar jaar	2015
ONT0510	Jeugd			
	K05100001	Kindfuncties de Vonder	hangt samen met krediet nieuwbouw de Vonder (zie hieronder)	2016
	K05100002	Kindfuncties Kameleon	hangt samen met krediet nieuwbouw Kameleon (zie hieronder)	2016

Lopende kredieten Ontwikkeling

Product	Grootboek nummer	Grootboek Omschrijving	Begroting	Werkelijk	Verplichting	Restant
ONT0511	Onderwijs					
	K05110020	Verbetering binnenmilieu 't Schrijverke	48.849,00	46.849,50	0,00	1.999,50
	K05110022	Uitbr.fietsenstalling t Schrijverke	10.000,00	0,00	0,00	10.000,00
	K05110024	Aanbrengen trapliftvoorziening 't Schrijverke	12.635,00	0,00	0,00	12.635,00
	K05110110	Binnenmilieu scholen bijzonder onderwijs	113.937,00	54.912,00	0,00	59.025,00
	K05110120	Voorber.kr.renovatie De Regenboog	50.000,00	29.067,53	0,00	20.932,47
	K05110121	Gymzaal de Vonder	0,00	0,00	0,00	0,00
	K05110122	1e inricht. 10e+11e groep de Vonder	33.478,00	0,00	0,00	33.478,00
	K05110125	Nieuwbouw de Vonder bouw	1.985.400,00	0,00	0,00	1.985.400,00
	K05110126	Nieuwbouw de Vonder staartkosten	767.200,00	76.801,52	200.692,34	489.706,14
	K05110127	Nieuwbouw de Vonder VAT-kosten	343.000,00	139.102,47	4.887,30	199.010,23
	K05110128	Nieuwbouw de Vonder sloopkst+tijdel.huisvesting	329.400,00	1.391,50	0,00	328.008,50
	K05110130	Nieuwbouw Kameleon bouwkosten	1.023.000,00	0,00	0,00	1.023.000,00
	K05110131	Nieuwbouw Kameleon staartkosten	371.500,00	40.003,01	116.827,75	214.669,24
	K05110132	Nieuwbouw Kameleon VAT-kosten	213.000,00	139.102,16	7.108,19	66.789,65
	K05110133	Nieuwbouw Kameleon sloopkst+tijdel.huisvesting	112.500,00	7.500,00	0,00	105.000,00
	K05112002	Bouwkrediet renovatie De Regenboog	665.417,00	548.845,92	84.857,87	31.713,21
	Totaal product		6.079.316,00	1.083.575,61	414.373,45	4.581.366,94
	Totaal Ontwikkeling		6.534.696,00	957.286,42	552.565,44	5.024.844,14

Lopende kredieten Ontwikkeling

Product	Grootboek nummer	Grootboek Omschrijving	Opmerking	Geplande afronding
ONT0511	Onderwijs			
	K05110020	Verbetering binnenmilieu 't Schrijverke	wordt afgewikkeld	2015
	K05110022	Uitbr. fietsenstalling t Schrijverke	in voorbereiding	2016
	K05110024	Aanbrengen trapliftvoorziening 't Schrijverke	in voorbereiding	2016
	K05110110	Binnenmilieu scholen bijzonder onderwijs	wordt afgewikkeld	2015
	K05110120	Voorber.kr.renovatie De Regenboog	in uitvoering	2015
	K05110121	Gymzaal de Vonder	in voorbereiding	2016
	K05110122	1e inricht.10e+11e groep de Vonder	in voorbereiding (10e groep in 2016 / 11e groep in 2018)	2016
	K05110125	Nieuwbouw de Vonder bouw	in uitvoering	2016
	K05110126	Nieuwbouw de Vonder staartkosten	in uitvoering	2016
	K05110127	Nieuwbouw de Vonder VAT-kosten	in uitvoering	2016
	K05110128	Nieuwbouw de Vonder sloopkst+tijdel.huisvesti	in uitvoering	2016
	K05110130	Nieuwbouw Kameloën bouwkosten	in uitvoering	2016
	K05110131	Nieuwbouw Kameleon staartkosten	in uitvoering	2016
	K05110132	Nieuwbouw Kameleon VAT-kosten	in uitvoering	2016
	K05110133	Nieuwbouw Kameleon sloopkst+tijdel.huisvesti	in uitvoering	2016
	K05112002	Bouwkrediet renovatie De Regenboog	in uitvoering	2015

Lopende kredieten Veiligheid, Vergunningverlening & Handhaving

Product	Grootboek nummer	Grootboek Omschrijving	Begroting	Werkelijk	Verplichting	Restant
VVH0602	Vergunningverlening					
	K.0602.0004	vervanging software pakketten	30.000,00	3.389,28	8.699,72	17.911,00
	K.0602.0005	omgevingsvergunning	10.000,00	5.750,00		4.250,00
	K.0602.0006	ISV-3 en geluid		-179.497,25		179.497,25
	K.0602.0007	gevelisolatieprojecten (eindmeldingen)		-24.245,00	13.945,00	10.300,00
	Totaal product		40.000,00	-194.602,97	22.644,72	211.958,25
	Totaal Veiligheid, Vergunningverlening & Handhaving		40.000,00	-194.602,97	22.644,72	211.958,25

Lopende kredieten Veiligheid, Vergunningverlening & Handhaving

Product	Grootboek nummer	Grootboek Omschrijving	Opmerking	Geplande afronding
VVH0602		<i>Vergunningverlening</i>		
	K.0602.0004	vervanging software pakketten	gedeeltelijk in uitvoering en voorbereiding	2015
	K.0602.0005	omgevingsvergunning	in voorbereiding	2016
	K.0602.0006	ISV-3 en geluid	in voorbereiding	2016
	K.0602.0007	gevelisolatieprojecten (eindmeldingen)	in voorbereiding	2016

Lopende kredieten Realisatie en beheer

Product	Grootboek nummer	Grootboek Omschrijving	Begroting	Werkelijk	Verplichting	Restant
REB0701	Groen					
	K07010002	Impuls openbare ruimte (aanpak knelpunt)	100.000,00	75.788,59	3.343,00	20.868,41
	K07010007	Impuls openbare ruimte	100.000,00	89.930,00	5.225,82	4.844,18
	K07010011	Groene Long Frankische Driehoek	225.000,00	125.554,18	5.369,95	94.075,87
	K07010012	Renovatie Molenpark	150.000,00	10.362,95	86.300,00	53.337,05
	K07010013	Gemeentelijk depot Fokmast	30.000,00	-9.152,00		39.152,00
	K07010014	Cyclisch vervanging speeltoestellen 2013	30.000,00	14.741,00		15.259,00
	K07010015	Vervanging speeltoestellen, inhaalslag	45.000,00			45.000,00
	K07010016	Cyclisch vervanging speeltoestellen 2014	30.000,00			30.000,00
		Totaal product	710.000,00	307.224,72	100.238,77	302.536,51
REB0702	Verkeer en vervoer					
	K07020001	Schoolroute onderzoek	23.000,00	15.500,98		7.499,02
	K07020002	GWP, schoolomgeving de Keijzer	100.000,00	70.640,46		29.359,54
	K07020003	GWP, Doorgaande route Riel	92.500,00	52.722,64	10.715,98	29.061,38
	K07020004	GWP, Kruispunt Hoogeindseweg/Wittendijk	10.000,00	5.260,20		4.739,80
		Totaal product	225.500,00	144.124,28	10.715,98	70.659,74
REB0703	Wegen, straten en pleinen					
	K07030020	Rotonde Recreatieve Poort met parallelwegen	1.332.000,00	362.009,51	95.888,37	874.102,12
	K07030029	Vorbereidingskrediet hoek Turnh.baan/Tijvoortsebaan	105.000,00	35.878,08		69.121,92
	K07030030	Infrastr.werken hoek Turnh.baan/Tijvoortsebaan	250.000,00	4.236,50		245.763,50
		Totaal product	1.687.000,00	402.124,09	95.888,37	1.188.987,54

Lopende kredieten Realisatie en beheer

Product	Grootboek nummer	Grootboek Omschrijving	Opmerking	Geplande afronding
REB0701	Groen			
	K07010002	Impuls openbare ruimte (aanpak knelpunt)	In uitvoering	2015
	K07010007	Impuls openbare ruimte	In uitvoering	2015
	K07010011	Groene Long Frankische Driehoek	In eindfase	2015
	K07010012	Renovatie Molenpark	In uitvoering	2015
	K07010013	Gemeentelijk depot Fokmast	In uitvoering	2015
	K07010014	Cyclisch vervanging speeltoestellen 2013	In uitvoering	2015
	K07010015	Vervanging speeltoestellen, inhaalslag	In voorbereiding	2015
	K07010016	Cyclisch vervanging speeltoestellen 2014	In voorbereiding	2015
REB0702	Verkeer en vervoer			
	K07020001	Schoolroute onderzoek	In uitvoering	2015
	K07020002	GVVP, schoolomgeving de Keijzer	In uitvoering	2015
	K07020003	GVVP, Doorgaande route Riel	In uitvoering	2015
	K07020004	GVVP, Kruispunt Hoogeindseweg/Wittendijk	In onderzoek	2015
REB0703	Wegen, straten en pleinen			
	K07030020	Rotonde Recreatieve Poort met parallelwegen	In uitvoering	2016
	K07030029	Voorbereidingskrediet hoek Turnh.baan/Tijvoortsebaan	In voorbereiding	2015
	K07030030	Infrastr.werken hoek Turnh.baan/Tijvoortsebaan	In voorbereiding	2016

Lopende kredieten Realisatie en beheer

Product	Grootboek nummer	Grootboek Omschrijving	Begroting	Werkelijk	Verplichting	Restant
<i>REB0704</i>	<i>Openbare verlichting</i>					
	K07040008	Vervangen verlichting 2014	123.068,00	52.176,37	5.412,59	65.479,04
	Totaal product		123.068,00	52.176,37	5.412,59	65.479,04
<i>REB0708</i>	<i>Gemeentegebouwen</i>					
	K07080066	Aanpassing liften	9.000,00			9.000,00
	K07080068	Cyclisch onderhoud gem.gebouwen 2009	347.163,00	231.220,10	5.879,07	110.063,83
	K07080070	Restauratie kerktoren Riel	175.000,00	181.976,11	11.270,21	-18.246,32
	K07080072	Cyclisch onderhoud gem.gebouwen 2011	272.750,00	146.247,03	3,74	126.499,23
	K07080075	Cyclisch onderhoud gem.gebouwen 2013	203.350,00	120.827,77	70,00	82.452,23
	K07080076	Cyclisch onderhoud gem.gebouwen 2014	171.800,00	84.294,37	24.957,20	62.548,43
	K07080077	Aanpassing Leybron	168.100,00	-14.970,35	32,67	183.037,68
	Totaal product		1.347.163,00	749.595,03	42.212,89	555.355,08

Lopende kredieten Realisatie en beheer

Product	Grootboek nummer	Grootboek Omschrijving	Opmerking	Geplande afronding
REB0704 Openbare verlichting				
	K07040008	Vervangen verlichting 2014	In uitvoering	2015
REB0708 Gemeentegebouwen				
	K07080066	Aanpassing liften	In voorbereiding	2015
	K07080068	Cyclisch onderhoud gem.gebouwen 2009	In uitvoering	2016
	K07080070	Restauratie kerktoren Riel	In eindfase	2015
	K07080072	Cyclisch onderhoud gem.gebouwen 2011	In uitvoering	2016
	K07080075	Cyclisch onderhoud gem.gebouwen 2013	In uitvoering	2016
	K07080076	Cyclisch onderhoud gem.gebouwen 2014	In uitvoering	2016
	K07080077	Aanpassing Leybron	In voorbereiding	2015

Lopende kredieten Realisatie en beheer

Product	Grootboek nummer	Grootboek Omschrijving	Begroting	Werkelijk	Verplichting	Restant
REB0709		Sportterreinen -accommodaties				
	K07090013	Vervangen handbaldoelen en hekwerk	10.000,00	4.302,23		5.697,77
	K07090014	Aanpassen technische installatie de Haspel	126.000,00	39.132,58		86.867,42
	K07090015	Vervanging doelen sportpark v/d Wildenberg	16.500,00			16.500,00
	K07090016	Vervanging doelen sportpark de Krim	5.000,00	2.515,00		2.485,00
	K07090018	Renovatie sportpark Goirle, velden	1.150.300,00	953.331,79		196.968,21
	K07090019	Renovatie sportpark Goirle, bijdrage clubs	297.000,00			297.000,00
	K07090020	Renovatie sportpark, gebouwen	1.000.000,00	1.472.609,42		-472.609,42
	K07090021	Renovatie sportpark Goirle, eigen uren	510.700,00	233.265,87		277.434,13
	K07090023	Renovatie sportpark Riel	161.900,00	170.326,80		-8.426,80
	K07090024	Renovatie sportpark Riel, eigen uren	40.500,00	20.097,38		20.402,62
	K07090025	Voorbereidingskrediet de Haspel	40.000,00		4.965,00	20.140,00
	K07090026	Aanleg 6e baan TV Tiel	55.000,00	14.895,00		55.000,00
Totaal product			3.412.900,00	2.910.476,07	4.965,00	497.458,93

Lopende kredieten Realisatie en beheer

Product	Grootboek nummer	Grootboek Omschrijving	Opmerking	Geplande afronding
REB0709		Sportterreinen -accommodaties		
	K07090013	Vervangen handbaldoelen en hekwerk	In uitvoering	2015
	K07090014	Aanpassen technische installatie de Haspel	In uitvoering	2015
	K07090015	Vervanging doelen sportpark v/d Wildenberg	In voorbereiding	2015
	K07090016	Vervanging doelen sportpark de Krim	In uitvoering	2015
	K07090018	Renovatie sportpark Goirle, velden	Project gereed, nog financieel afronden	2015
	K07090019	Renovatie sportpark Goirle, bijdrage clubs	Project gereed, nog financieel afronden	2015
	K07090020	Renovatie sportpark, gebouwen	Project gereed, nog financieel afronden	2015
	K07090021	Renovatie sportpark Goirle, eigen uren	Project gereed, nog financieel afronden	2015
	K07090023	Renovatie sportpark Riel	Project gereed, nog financieel afronden	2015
	K07090024	Renovatie sportpark Riel, eigen uren	Project gereed, nog financieel afronden	2015
	K07090025	Voorbereidingskrediet de Haspel	Project gereed, nog financieel afronden	2015
	K07090026	Aanleg 6e baan TV Tiel	In voorbereiding	2015
			In voorbereiding	2015

Lopende kredieten Realisatie en beheer

Product	Grootboek nummer	Grootboek Omschrijving	Begroting	Werkelijk	Verplichting	Restant
REB0799		Infrastructuur				
	K07990042	Infraplan vervanging riolering 2011	16.200,00	16.200,00		0,00
	K07990049	Reconstructie den Brem/Akkerwinde	519.500,00	508.707,65	12.188,18	-1.395,83
	K07990050	Riolering den Brem/Akkerwinde	592.500,00	578.553,24		13.946,76
	K07990058	Haneven e.o. wegen	853.400,00	52.518,47	19.130,00	781.751,53
	K07990059	Haneven e.o. riolering	413.000,00	4.130,00		408.870,00
	K07990060	Van HessenKasselstraat wegen	187.000,00	149.762,69	53.522,22	-16.284,91
	K07990061	Van HessenKasselstraat riolering	17.000,00	170,00		16.830,00
	K07990064	Fietspad Mill Hill	154.600,00	153.679,46		920,54
	K07990074	Infraplan vervanging electr/mech. 2014	50.812,00			50.812,00
	K07990075	Infraplan vervanging civiel 2014	95.164,00			95.164,00
	K07990078	Molenstraat/Muldersweg wegen	763.000,00	158.671,63	540.087,34	64.241,03
	K07990079	Molenstraat/Muldersweg riolering	87.000,00	37.186,97	23.742,85	26.070,18
	K07990080	Tilburgseweg Centrum wegen	329.030,00	12.619,50		316.410,50
	K07990081	Tilburgseweg Centrum riolering	129.000,00	1.290,00		127.710,00
	K07990082	Voorber.kosten (2014) van Haestrechtstraat	111.000,00	13.147,75	28.114,00	69.738,25
	K07990083	Voorber.kosten (2014) Gagel 1 (noord)	99.000,00	2.449,00	12.700,00	83.851,00
	K07990084	Voorber.kosten (2014) Eikenlaan	26.000,00	10.967,00	1.815,00	13.218,00
	K07990085	Peppelgaard/Beukengard wegen	452.000,00	11.111,75		440.888,25
	K07990086	Peppelgaard/Beukengard riolering	319.000,00	4.937,50		314.062,50
	K07990093	Voorbereidingskosten riool 2014 van Haestrechtstraat	59.000,00	590,00		58.410,00
	K07990094	Voorbereidingskosten riool 2014 Gagel 1 (noord)	36.000,00	360,00		35.640,00
	K07990095	Voorbereidingskosten riool 2014 Eikenlaan	2.000,00	20,00		1.980,00
		Totaal product	5.311.206,00	1.717.072,61	691.299,59	2.902.833,80

Totaal Realisatie en beheer **12.816.837,00** **6.282.793,17** **950.733,19** **5.583.310,64**

Lopende kredieten Realisatie en beheer

Product	Grootboek nummer	Grootboek Omschrijving	Opmerking	Geplande afronding
REB0799	Infrastructuur			
	K07990042	Infraplan vervanging riolering 2011	Eindfase	2015
	K07990049	Reconstructie den Brem/Akkerwinde	Eindfase	2015
	K07990050	Riolering den Brem/Akkerwinde	Eindfase	2015
	K07990058	Haneven e.o. wegen	In voorbereiding	2016
	K07990059	Haneven e.o. riolering	In voorbereiding	2016
	K07990060	Van HessenKasselstraat wegen	Eindfase	2015
	K07990061	Van HessenKasselstraat riolering	Eindfase	2015
	K07990064	Fietspad Mill Hill	Project gereed, nog financieel afronden	2015
	K07990074	Infraplan vervanging electr/mech. 2014	In voorbereiding	2015
	K07990075	Infraplan vervanging civiel 2014	In voorbereiding	2015
	K07990078	Molenstraat/Muidersweg wegen	In uitvoering	2015
	K07990079	Molenstraat/Muidersweg riolering	In uitvoering	2015
	K07990080	Tilburgseweg Centrum wegen	In voorbereiding	2016
	K07990081	Tilburgseweg Centrum riolering	In voorbereiding	2016
	K07990082	Voorber.kosten (2014) van Haestrechtstraat	In uitvoering	2016
	K07990083	Voorber.kosten (2014) Gagel 1 (noord)	In uitvoering	2016
	K07990084	Voorber.kosten (2014) Eikenlaan	In uitvoering	2016
	K07990085	Peppelgaard/Beukengard wegen	In voorbereiding	2016
	K07990086	Peppelgaard/Beukengard riolering	In voorbereiding	2016
	K07990093	Voorbereidingskosten riool 2014 van Haestrechtstraat	In uitvoering	2016
	K07990094	Voorbereidingskosten riool 2014 Gagel 1 (noord)	In uitvoering	2016
	K07990095	Voorbereidingskosten riool 2014 Eikenlaan	In uitvoering	2016

Lopende kredieten Ondersteuning

Product	Grootboek nummer	Grootboek Omschrijving	Begroting	Werkelijk	Verplichting	Restant
OND0903 Huisvesting gemeentelijk apparaat						
	K.0901.0002	GRS van 30 naar 50 gebruikers	24.000,00		25.141,00	-1.141,00
	K.0903.0002	inrichting raadszaal	170.000,00	7.624,79	1.793,69	160.581,52
Totaal product			194.000,00	7.624,79	26.934,69	159.440,52
Totaal Ondersteuning			194.000,00	7.624,79	26.934,69	159.440,52

Lopende kredieten Ondersteuning

Product	Grootboek nummer	Grootboek Omschrijving	Opmerking	Geplande afronding
OND0903		Huisvesting gemeentelijk apparaat		
	K.0901.0002	GRS van 30 naar 50 gebruikers	In uitvoering	2015
	K.0903.0002	inrichting raadszaal	In voorbereiding	2015

Afgewerkte kredieten Bestuurs- en directieondersteuning

Product	Grootboek nummer	Grootboek Omschrijving	Begroting voor 2014	Begroting 2014	Uitgegeven t/m 2013
BDO0407		Informatisering en automatisering			
	K.0407.0015	Aanschaf modules Tim Enterprise	0,00	6.500,00	0,00
		Totaal product	0,00	6.500,00	0,00
		Totaal Bestuurs- en directieondersteuning	0,00	6.500,00	0,00

Afgewerkte kredieten Bestuurs- en directieondersteuning

Werkelijke uitgaven 2014	Totale kosten	Begroting +/- werkelijk	Product	Grootboek nummer	Grootboek Omschrijving
			<i>BDO0407 Informatisering en automatisering</i>		
5.040,27	5.040,27	1.459,73		K.0407.0015	Aanschaf modules Tim Enterprise
5.040,27	5.040,27	1.459,73			Totaal product
5.040,27	5.040,27	1.459,73			Totaal Bestuurs- en directieondersteuning

Afgewerkte kredieten Ontwikkeling

Product	Grootboek nummer	Grootboek Omschrijving	Begroting voor 2014	Begroting 2014	Uitgegeven t/m 2013
ONT0508	Milieu				
	K05080029	ISV-3 en geluid	0,00		-219.775,25
	K05080030	Gevelisolatieprojecten	0,00		-24.245,00
	Totaal product		0,00	0,00	-244.020,25
ONT0511	Onderwijs				
	K05110013	Binnenmilieu scholen openb.onderwijs	90.876,00	0,00	40.648,95
	K05110023	1e inrichting 20e Ilgroep Den Bongerd	0,00	14.500,00	0,00
	K05110025	Dak 't Schrijverke	0,00	52.700,00	0,00
	K05112001	1e inrichting 14e Ilgroep De Bron	0,00	14.500,00	0,00
	K05112003	Aanv.krediet onderhoud Wildert	0,00	25.000,00	0,00
	K05113006	Sanering asbest vensterbanken	0,00	18.634,00	0,00
	Totaal product		90.876,00	125.334,00	40.648,95
ONT0512	Accommodatiebeleid				
	K05120001	Inventaris SCAG (overname)	37.227,00	8.055,00	0,00
	Totaal product		37.227,00	8.055,00	0,00
	Totaal Ontwikkeling		128.103,00	133.389,00	-203.371,30

Afgewerkte kredieten Ontwikkeling

Werkelijke uitgaven 2014	Totale kosten	Begroting +/- werkelijk	Product	Grootboek nummer	Grootboek Omschrijving
			ONT0508	<i>Milieu</i>	
219.775,25	0,00	0,00		K05080029	ISV-3 en geluid
24.245,00	0,00	0,00		K05080030	Gevelisolatieprojecten
244.020,25	0,00	0,00		Totaal product	
			ONT0511	<i>Onderwijs</i>	
49.839,99	90.488,94	387,06		K05110013	Binnenmilieu scholen openb.onderwijs
14.500,00	14.500,00	0,00		K05110023	1e inrichting 20e Ilgroep Den Bongerd
52.700,00	52.700,00	0,00		K05110025	Dak 't Schrijverke
14.500,00	14.500,00	0,00		K05112001	1e inrichting 14e Ilgroep De Bron
25.000,00	25.000,00	0,00		K05112003	Aanv.krediet onderhoud Wildert
18.634,00	18.634,00	0,00		K05113006	Sanering asbest vensterbanken
175.173,99	215.822,94	387,06		Totaal product	
			ONT0512	<i>Accommodatiebeleid</i>	
45.282,08	45.282,08	-0,08		K05120001	Inventaris SCAG (overname)
45.282,08	45.282,08	-0,08		Totaal product	
464.476,32	261.105,02	386,98		Totaal Ontwikkeling	

Afgewerkte kredieten Realisatie en beheer

Product	Grootboek nummer	Grootboek Omschrijving	Begroting voor 2014	Begroting 2014	Uitgegeven t/m 2013
REB0701	Groen				
	K07010010	Cyclisch vervanging speeltoestellen 2012	30.000,00		21.945,80
	Totaal product		30.000,00	0,00	21.945,80
REB0703	Wegen, straten en pleinen				
	K07030022	Reconstructie Kloosterplein	591.600,00	-161.000,00	487.268,57
	K07030024	Herinrichten Oude Centrumstraten	1.037.689,00	63.310,00	742.954,92
	K07030027	Asfaltonderhoud deel Turnhoutsebaan		150.000,00	
	K07030028	Aanpassing belijning zuid. deel Turnhoutsebaan		45.000,00	
	Totaal product		1.629.289,00	97.310,00	1.230.223,49
REB0704	Openbare verlichting				
	K07040004	Vervangen masten 2012	121.000,00		116.718,37
	K07040006	Vervangen masten 2013	34.052,00		7.720,00
	K07040007	Vervangen armaturen 2013	49.000,00		
	Totaal product		204.052,00	0,00	124.438,37
REB0706	Geoinformatie				
	K07060001	Luchtfoto's vastgoed	25.000,00		21.744,10
	Totaal product		25.000,00	0,00	21.744,10

Afgewerkte kredieten Realisatie en beheer

Werkelijke uitgaven 2014	Totale kosten	Begroting +/- werkelijk	Product	Grootboek nummer	Grootboek Omschrijving
			REB0701	Groen	
10.945,80	32.891,60	-2.891,60		K07010010	Cyclisch vervanging speeltoestellen 2012
10.945,80	32.891,60	-2.891,60		Totaal product	
			REB0703	Wegen, straten en pleinen	
-31.089,16	456.179,41	-25.579,41		K07030022	Reconstructie Kloosterplein
78.493,58	821.448,50	279.550,50		K07030024	Herinrichten Oude Centrumstraten
150.000,00	150.000,00	0,00		K07030027	Asfaltonderhoud deel Turnhoutsebaan
41.418,40	41.418,40	3.581,60		K07030028	Aanpassing belijning zuid. deel Turnhoutsebaan
238.822,82	1.469.046,31	257.552,69		Totaal product	
			REB0704	Openbare verlichting	
1.517,94	118.236,31	2.763,69		K07040004	Vervangen masten 2012
26.000,00	33.720,00	332,00		K07040006	Vervangen masten 2013
49.000,00	49.000,00	0,00		K07040007	Vervangen armaturen 2013
76.517,94	200.956,31	3.095,69		Totaal product	
			REB0706	Geoinformatie	
3.190,00	24.934,10	65,90		K07060001	Luchtfoto's vastgoed
3.190,00	24.934,10	65,90		Totaal product	

Afgewerkte kredieten Realisatie en beheer

Product	Grootboek nummer	Grootboek Omschrijving	Begroting voor 2014	Begroting 2014	Uitgegeven t/m 2013
REB0708	Gemeentegebouwen				
	K07080010	Onderhoud uurwerk toren Riel	0,00		0,00
	K07080069	Cyclisch onderhoud gem.gebouwen 2010	152.000,00	-8.000,00	123.227,38
	K07080073	Cyclisch onderhoud gem.gebouwen 2012	234.207,00	-13.000,00	214.938,54
	Totaal product		386.207,00	-21.000,00	338.165,92
REB0799	Infrastructuur				
	K07990033	Infraplan wegen 2010	0,00		0,00
	K07990037	Verv.gemalen, drukriolering en randv e/m	51.000,00		20.213,00
	K07990041	Infraplan wegen.2011	0,00		0,00
	K07990046	Aanleg afkoppelvoorzieningen 2011	0,00		0,00
	K07990051	Infraplan wegen 2012	0,00		0,00
	K07990056	Aanleg afkoppelvoorzieningen 2012	67.000,00	-67.000,00	670,00
	K07990062	Grobbendonckhofjes, wegen	121.000,00		61.838,62
	K07990063	Grobbendonckhofjes, riolering	7.000,00		70,00
	K07990065	Riolering Kloosterplein	177.800,00		119.839,98
	K07990066	Infraplan wegen 2013	0,00		0,00
	K07990071	Infraplan aanleg afkoppelvoorziening 2013	400.000,00	-400.000,00	4.000,00
	K07990072	Infraplan wegen 2014	0,00		0,00
	Totaal product		823.800,00	-467.000,00	206.631,60
	Totaal Realisatie en beheer		3.098.348,00	-390.690,00	1.943.149,28

Afgewerkte kredieten Realisatie en beheer

Werkelijke uitgaven 2014	Totale kosten	Begroting +/- werkelijk	Product	Grootboek nummer	Grootboek Omschrijving
			REB0708	Gemeentegebouwen	
0,00	0,00	0,00		K07080010	Onderhoud uurwerk toren Riel
19.737,95	142.965,33	1.034,67		K07080069	Cyclisch onderhoud gem.gebouwen 2010
8.229,72	223.168,26	-1.961,26		K07080073	Cyclisch onderhoud gem.gebouwen 2012
27.967,67	366.133,59	-926,59			Totaal product
			REB0799	Infrastructuur	
0,00	0,00	0,00		K07990033	Infraplan wegen 2010
29.764,10	49.977,10	1.022,90		K07990037	Verv.gemalen, drukriolering en randv e/m
0,00	0,00	0,00		K07990041	Infraplan wegen 2011
0,00	0,00	0,00		K07990046	Aanleg afkoppelvoorzieningen 2011
0,00	0,00	0,00		K07990051	Infraplan wegen 2012
-670,00	0,00	0,00		K07990056	Aanleg afkoppelvoorzieningen 2012
59.062,60	120.901,22	98,78		K07990062	Grobbendonckhofjes, wegen
6.930,00	7.000,00	0,00		K07990063	Grobbendonckhofjes, riolering
37.030,00	156.869,98	20.930,02		K07990065	Riolering Kloosterplein
0,00	0,00	0,00		K07990066	Infraplan wegen 2013
-4.000,00	0,00	0,00		K07990071	Infraplan aanleg afkoppelvoorziening 2013
0,00	0,00	0,00		K07990072	Infraplan wegen 2014
128.116,70	334.748,30	22.051,70			Totaal product
485.560,93	2.428.710,21	278.947,79			Totaal Realisatie en beheer

Afgewerkte kredieten Ondersteuning

Product	Grootboek nummer	Grootboek Omschrijving	Begroting voor 2014	Begroting 2014	Uitgegeven t/m 2013
OND0903		Huisvesting gemeentelijk apparaat			
	K.0903.0001	aanschaf noodaggregaat	50.000,00		849,20
	Totaal product		50.000,00	0,00	849,20
	Totaal Ondersteuning		50.000,00	0,00	849,20

Afgewerkte kredieten Ondersteuning

Werkelijke uitgaven 2014	Totale kosten	Begroting -/ werkelijk	Product	Grootboek nummer	Grootboek Omschrijving
48.961,57	49.810,77	189,23	OND0903	Huisvesting gemeentelijk apparaat	
				K.0903.0001	aanschaf noodaggregaat
48.961,57	49.810,77	189,23	Totaal product		
48.961,57	49.810,77	189,23	Totaal Ondersteuning		

Afgewerkte kredieten Maatschappelijke Dienstverlening

Product	Grootboek nummer	Grootboek Omschrijving	Begroting voor 2014	Begroting 2014	Uitgegeven t/m 2013
<i>MDV0802 Burgerzaken</i>					
	K08020001	Aanschaf afspraakstysteem	15.000,00	0,00	0,00
Totaal product			15.000,00	0,00	0,00
Totaal Ondersteuning			15.000,00	0,00	0,00

Afgewerkte kredieten Maatschappelijke Dienstverlening

Werkelijke uitgaven 2014	Totale kosten	Begroting +/- werkelijk	Product	Grootboek nummer	Grootboek Omschrijving
			<i>MDV0802</i>	<i>Burgerzaken</i>	
15.000,00	15.000,00	0,00		K08020001	Aanschaf afspraakstysteem
15.000,00	15.000,00	0,00			Totaal product
15.000,00	15.000,00	0,00			Totaal Ondersteuning

RENTE OMSLAG

Rente-omslag Jaarrekening 2014

A. Toestand per 1 januari van het dienstjaar

De rente van de per 1 januari 2014 geraamde aanwezige financieringsmiddelen (reserves, voorzieningen en opgenomen geldleningen) wordt omgeslagen over het totaal van de boekwaarden van de per 1 januari 2014 gerealiseerde investeringen door de gemeente en van de geactiveerde boekwaarde van de grondexploitaties per die datum. Daar er altijd sprake is van een financieringsoverschot dan wel van een financieringstekort wordt er, om een zo zuiver mogelijke toerekening van rentekosten aan de investeringen te verkrijgen, op het in de rente-omslag mee te nemen totale rentebedrag een correctie toegepast. Die toe te passen correctie op het rentebedrag wordt gefixeerd op een bedrag voortvloeiende uit een hiernavolgende berekening.

B. Mutaties in de loop van het dienstjaar

Verder wordt er van uitgegaan, dat de niet via de rente-omslag toegerekende rentebaten c.q. rentelasten betrekking hebben op rente wegens belegging van overtollige kasmiddelen dan wel op rente van opgenomen kort geld (rekening-courantkrediet, daggeldleningen respectievelijk kasgeldleningen) voor de financiering van de gewone dienst, met inbegrip van de mutaties in de loop van het jaar inzake de grondexploitaties.

C. Rente tijdens de bouw

De in enig jaar toegerekende rente tijdens de bouw wordt eveneens in dat jaar niet in de rente-omslag meegenomen, omdat de financiering tijdens de bouw in eerste instantie geschiedt middels kort geld (waaronder rekening-courantkrediet) met dien verstande dat het bedrag van de op die investering bijgeboekte rente per 1 januari daaropvolgend weer volgens de gebruikelijke regel wél in de rente-omslag wordt meegenomen.

Boekwaarde van de geactiveerde kapitaaluitgaven per 1 januari 2014

- boekwaarde conform de investeringsstaat per 01-01-2014 59.393.107,67
- onderhanden werk grondexploitaties per 01-01-2014 13.868.221,84

73.261.329,51
33.449.307,70
39.812.021,81

Af: Schuldrestant opgenomen langlopende geldleningen per 1 januari 2014 conform staat van geldleningen

Subtotaal - Nog op andere wijze te financieren boekwaardebedrag per 1-1-2014

Af: Totaal van de reserves en de voorzieningen per 1-1-2014

* boekwaarde reserves per 01-01-2014

* boekwaarde voorzieningen per 01-01-2014

totale boekwaarde reserves en voorzieningen per 01-01-2014

33.992.697,83
2.262.928,93

36.255.626,76

1. financieringstekort per 1 januari 2014

tekort

3.556.395,05

De door de BNG aan de gemeente ter beschikking gestelde Kredietfaciliteit bestaat uit een krediet in rekening-courant tot een nader overeengekomen maximum, de zogenaamde Kredietlimiet à € 7.500.000,00. In plaats van krediet in rekening-courant kan daggeld en kasgeld worden opgenomen, een en ander met in acht name van de Kasgeldlimiet. Voor gelden in rekening-courant betaald de gemeente een vergoeding gelijk aan de 1 maands euribor + een spread van 29 punten (0,29%). Ter zake van de door de gemeente in rekening-courant aangehouden tegoeden betaalt de bank een vergoeding gelijk aan de 1 maands euribor -/ - een spread van 25 punten (0,25%). Op basis hiervan worden de rentekosten over het financieringstekort berekend tegen de volgende percentages:

1 mnds euribor

0,130 % met een opslag van 0,29%

0,420 %

Als gewogen gemiddeld rentepercentage voor een 25-jarige (niet vervroegd aflosbare, rentevaste) geldlening van de BNG wordt voor het hele jaar 2014 een rentepercentage aangehouden van: (grondexploitatie excl centrumplan & Reserves en Voorzieningen)

2,580 %

Berekening rente over het financieringstekort:

a. rentelasten binnen de bandbreedte voor kortgeldfinanciering:		
0,420% van	3.556.395,05	14.936,86
bedrag kasgeldlimiet:	5.700.000,00	14.936,86
b. rentelasten boven kasgeldlimiet:		
2,58% van	0,00	0,00
Totaal:	<u>5.700.000,00</u>	<u>14.936,86</u>

RENTEKOSTEN

a. Rente van aangegane langlopende geldleningen		921.867,70	
b. Rente over de eigen financieringsmiddelen (de reserves)			
Reserves met een vaste rente:			
- Reserve Turnhoutsebaan (62226)	8.067.152,33	5,00%	403.357,62
- Reserve Cultureel centrum (62307)	7.413.963,56	4,50%	333.628,36
Overige reserves:	18.511.581,94	2,58%	477.598,81
Totale stand van de reserves per 01-01-2014	33.992.697,83		1.214.584,79
c. Rente op overig vreemd vermogen (de voorzieningen)			
- 2,58 % van	2.262.928,93		58.383,57
d. Rente betreffende het financieringstekort (zie bovenstaande berekening)			14.936,86

2. In de rente-omslag mee te nemen rentekosten 2014

2.209.772,92

Af: de rentekosten van investeringen waarvoor een vooraf bepaald rentepercentage wordt aangehouden:

	BW 01-01-2014	rentekosten 2014	
- sociaal cultureel centrum (totaal invest. 4,85%)	4,85%	12.169.088,14	590.200,77
- sociaal cultureel centrum (totaal invest. 0,50%)	0,50%	1.310.421,23	6.552,11
- geldlening sporthal SARS	4,25%	262.982,65	11.176,76
- geldlening sporthal G.H.V.	2,46%	424.561,82	10.444,22
- overige investeringen met uitzonderingsrentes (div. annuïteiten)		20.140.872,06	1.212.029,09
Totale rentekosten van investeringen met uitzonderingsrentes			1.830.402,95

- onderhanden werk grondexploitatie 2,58% | 13.868.221,84 | 357.800,12 |

Totale rentekosten met uitzonderingsrente

2.188.203,08

3. Bedrag aan rentekosten, dat over de producten wordt omgeslagen

21.569,84

4. Totaal bedrag investeringen (staat van investeringen en onderhanden werk) per 01-01-2014

73.261.329,51

Af: de geïnvesteerde bedragen, waarvoor een vooraf bepaald rentepercentage geldt, te weten:

- sociaal cultureel centrum (totaal v/d investeringen)	13.479.509,37
- bedrag geldlening sporthal SARS	262.982,65
- bedrag geldlening sporthal G.H.V.	424.561,82
- overige investeringen met uitzonderingsrentes (div. annuïteiten)	<u>20.140.872,06</u>

Totale boekwaarde van investeringen met uitzonderingsrentes

34.307.925,90

- onderhanden werk grondexploitaties

13.868.221,84

Totale boekwaarde met uitzonderingsrente

48.176.147,74

5. Bedrag waarop het rente-omslagpercentage wordt toegepast:

25.085.181,77

6. Het rentepercentage van de rente-omslag bedraagt:

Bedrag aan rentekosten (nr. 3), dat over de producten wordt omgeslagen	21.569,84
Bedrag waarop het rente-omslagpercentage wordt toegepast (nr. 5):	25.085.181,77 1%
Rente-omslag = nr. 3 / 1% van nr. 5	<u>0,085986375 %</u>

Rente-omslag 2014

0,09 %

TABELLEN PARAGRAAF FINANCIERING

Tabellen t.b.v. paragraaf financiering

Tabel 1 Berekening kasgeldlimiet		Bedrag x € 1.000
Bedragen per kwartaal (x € 1.000)		
	Omvang begroting 2014	60.482.612
Berekening toegestaan kasgeldlimiet		
1	Percentage van de begroting	8,5%
2	Toegestaan kasgeldlimiet	5.141.022

Tabel 2 Renterisiconorm vlottende schuld c.q. de kasgeldlimiet				
Bedragen per kwartaal (x € 1.000)				
	kwartaal 1	kwartaal 2	kwartaal 3	kwartaal 4
Omvang begroting 2014	60.483	60.483	60.483	60.483
Toegestane kasgeldlimiet (1)				
- in procenten van de grondslag	8,5 %	8,5 %	8,5 %	8,5 %
- in bedrag	5.141	5.141	5.141	5.141
Omvang vlottende korte schuld (2)				
- opgenomen gelden < 1 jaar	0	0	0	0
- schuld in rekening-courant	4.078	4.813	1.947	268
- gestorte gelden door derden < 1 jaar	0	0	0	0
- overige geldleningen niet zijnde vaste schuld	0	0	0	0
Totaal vlottende korte schuld (2)	4.078	4.813	1.947	268
Vlottende middelen (3)				
- contanten in kas	10	12	17	6
- tegoeden in rekening-courant	36	28	1	254
- overige uitstaande gelden < 1 jaar	0	0	0	0
Totaal vlottende middelen (3)	46	40	18	260
Toets kasgeldlimiet				
- totaal netto vlottende schuld: (2) - (3) = (4)	4.032	4.773	1.929	8
- toegestane kasgeldlimiet (1)	5.141	5.141	5.141	5.141
Ruimte (1) - (4)	1.109	368	3.212	5.133

Tabel 3 Renterisiconorm en renterisico's vaste schuld

Bedragen x € 1.000	2014	2015	2016	2017
1a Renteherziening op vaste schuld o/g	346	0	0	0
1b Renteherziening op vaste schuld u/g	0	0	0	0
2 Netto renteherziening op vaste schuld (1a - 1b)	346	0	0	0
3a Nieuw aangetrokken vaste schuld	0	13.500	4.000	0
3b Nieuw uitgezette lange leningen	0	0	0	0
4 Netto nieuw aangetrokken vaste schuld (3a - 3b)	0	13.500	4.000	0
5 Betaalde aflossingen	2.463	14.164	3.004	3.164
6 Herfinanciering (laagste van 4 en 5)	0	13.500	3.004	0
7 Renterisico's op vaste schuld (2 + 6)	346	13.500	3.004	0
8 <u>Berekening renterisiconorm</u>				
10 Begrotingstotaal per 1 januari	60.483	62.443	62.443	62.443
11 Het vastgestelde percentage ter zake	20%	20%	20%	20%
12.1 Renterisiconorm: (10 x 11)	12.097	12.489	12.489	12.489
<u>Toets renterisiconorm</u>				
12.2 Renterisiconorm	12.097	12.489	12.489	12.489
7 Renterisico's op vaste schuld	346	13.500	3.004	0
9a Ruimte onder renterisiconorm (12 - 7)	11.751	-1.011	9.485	12.489

Tabel 4 Kredietrisico op verstrekte leningen

Risicogroep	Met/zonder hyp. zekerheid	Bedrag 1/1 (x € 1.000)	Bedrag 31/12 (x € 1.000)	Bedrag 31/12 in % van totaal
1 Gemeenten/provincies	n.v.t.	0	0	0%
2 Overheidsbanken	n.v.t.	0	0	0%
3 Woningcorporaties met garanties WSW	n.v.t.	0	0	0%
4 Semi-overheidsinstellingen	n.v.t.	0	0	0%
5 Financiële instellingen	n.v.t.	0	0	0%
6 Overige toegestane instellingen volgens statuut	n.v.t.	2.746	2.802	100%
7 Niet toegestane instellingen volgens statuut	n.v.t.	0	0	0%
Totaal		2.746	2.802	100%

Tabel 3 Mutaties en stand leningenportefeuille (opgenomen gelden)

	Bedrag x € 1.000
Stand per 01-01-2014	
1 Leningen	33.449
2 Nieuwe leningen	0
3 Reguliere aflossingen	2.463
4 Vervroegde aflossingen	0
Stand leningen per 31 december 2014 (1 + 2 - 3 - 4)	30.986

Tabel 5 Mutaties en stand uitzettingenportefeuille		Bedrag x € 1.000
Stand per 01-01-2014		
1	Beleggingen	.254
2	Verstrekte geldleningen	2.746
3	Nieuwe beleggingen	0
4	Nieuwe verstrekte geldleningen	100
5	Verzilverde beleggingen	0
6	Reguliere aflossingen	44
7	Vervroegde aflossingen	0
Stand per 31-12-2014		
8	Beleggingen (1 + 3 - 5)	3.056
9	Verstrekte geldleningen (2 + 4 - 6 - 7)	254
10	Totaal	2.802
		3.056

Tabel 6 Aandelen en deelnemingen		Bedrag 1/1 (x € 1.000)	Bedrag 31/12 (x € 1.000)
1	NV Bank Nederlandse Gemeenten	32	32
2	Willem II	9	9
3	Brabant Water	9	9
4	TWM Holding BV	204	204
Totaal boekwaarde aandelen/deelnemingen		254	254

Tabel 7 Door de gemeente gewaarborgde geldleningen				Bedrag x € 1.000	
Doelgroep	Medeborg- stelling door	Percentage borging	Bedrag per 01-01-2014	Bedrag per 31-12-2014	
1	Sport, sociaal cultureel werk en zorg St. Waarborg- fonds Sport	100%	28	6	60
2	Sport, sociaal cultureel werk en zorg Woningbouw (Woonst. Leystromen)	50%	67	60	59.246
Totaal			60.556	60.651	59.312

STAAT VAN DE OPGENOMEN LANGLOPENDE GELDLENINGEN

Rubriek A VASTE GELDIENINGEN GEMEENTE GOIRLE

Nr.	Oorspronkelijk bedrag in €	Datum rbs of B&W-besluit	Geldgever	lening nummer	Lineair of annuïtair	Looptijd lening	Laatste aflossing in jaar	Rentepercentage	Restantschuld per 1-1-2014	Te betalen jaarente 2014	Te betalen aflossing 2014	Restantschuld per 1-1-2015
1	1.815.120,88	16-03-1993	BNG	80.197	L	25	2018	4,65	363.024,16	16.880,62	72.604,84	290.419,32
2	453.780,22	26-04-1994	BNG	82.641	A	40	2034	4,35	346.083,54	15.054,63	10.415,89	335.667,65
3	1.200.750,00	11-12-2001	BNG	93.706	L	15	2017	4,90	320.200,00	15.689,80	80.050,00	240.150,00
4	2.500.000,00	27-08-2002	BNG	95.273	L	25	2027	4,88	1.400.000,00	68.320,00	100.000,00	1.300.000,00
5	2.000.000,00	11-02-2003	BNG	96.577	L	25	2028	4,50	1.200.000,00	54.000,00	80.000,00	1.120.000,00
6	5.000.000,00	16-12-2003	BNG	98.519	L	25	2028	4,895	3.000.000,00	146.850,00	200.000,00	2.800.000,00
7	4.000.000,00	24-02-2004	BNG	98.788	L	25	2029	4,660	2.560.000,00	119.296,00	160.000,00	2.400.000,00
8	4.000.000,00	09-11-2004	BNG	99.621	L	25	2029	4,513	2.560.000,00	110.464,00	160.000,00	2.400.000,00
9	11.700.000,00	06-09-2010	BNG	105.761	F	5,25	2015	2,120	11.700.000,00	248.040,00	0,00	11.700.000,00
10	5.000.000,00	18-12-2012	BNG	107.960	L	5	2017	0,990	4.000.000,00	39.600,00	1.000.000,00	3.000.000,00
11	6.000.000,00	05-03-2013	BNG	108.148	L	10	2023	2,050	6.000.000,00	123.000,00	600.000,00	5.400.000,00
Totaal	43.669.651,08								33.449.307,70	957.195,05	2.463.070,73	30.986.236,97

ad 1 Vervroegde aflossing is niet toegestaan. Bij B&W-besluit dd 15-10-2002 is besloten gebruik te maken van de mogelijkheid tot renteaanpassing.

Op basis van dat besluit is de rente vanaf 26-03-2003 voor de resterende looptijd van 15 jaren verlaagd van 6,55 % tot 4,65 %.

ad 2 Vervroegde aflossing niet toegestaan.

Rente-aanpassing is pas weer mogelijk door bank en geldgever per 13-4-2014 en per 13-4-2024.

*Bij B&W-besluit van 9-9-2003 is een renteconversie goedgekeurd. De rente is m.i.v. 13-4-2004 verlaagd van 6,99 % naar 4,35 %.

*Deze renteconversie werkt automatisch door naar de aan de Stichting Sporthal G.H.V. verstrekte lening.

ad 3 Gedurende de hele looptijd is **geén extra aflossing** toegestaan. Er is ook **geén renteconversie** van toepassing. Herfinancieringsdatum was: 11-06-2002.

ad 4 Gedurende de hele looptijd is **geén extra aflossing** toegestaan. Er is ook **geén renteconversie** van toepassing. Stortingsdatum: 14-08-2002.

ad 5 Gedurende de hele looptijd is **geén extra aflossing** toegestaan. Er is ook **geén renteconversie** van toepassing. Stortingsdatum: 28-01-2003.

ad 6 Gedurende de hele looptijd is **geén extra aflossing** toegestaan. Er is ook **geén renteconversie** van toepassing. Stortingsdatum: 04-12-2003.

ad 7 Gedurende de hele looptijd is **geén extra aflossing** toegestaan. Er is ook **geén renteconversie** van toepassing. Stortingsdatum: 11-02-2004.

ad 8 Gedurende de hele looptijd is **geén extra aflossing** toegestaan. Er is ook **geén renteconversie** van toepassing. Stortingsdatum: 01-11-2004.

Deze lening is aflossingsvrij. Stortingsdatum: 30-08-2010

ad 9 Gedurende de hele looptijd is **geén extra aflossing** toegestaan. Er is ook **geén renteconversie** van toepassing. Stortingsdatum: 29-11-2012.

ad 10 Gedurende de hele looptijd is **geén extra aflossing** toegestaan. Er is ook **geén renteconversie** van toepassing. Stortingsdatum: 07-02-2013.

ad 11 Gedurende de hele looptijd is **geén extra aflossing** toegestaan. Er is ook **geén renteconversie** van toepassing. Stortingsdatum: 07-02-2013.

STAAT VAN DE GEWAARBORGDE GELDLENINGEN EN VAN ANDERE GARANTIEVERPLICHTINGEN

Staat van gewaarborgde geldleningen										
Oorspronkelijk bedrag van de geldlening	Nr. lening	Doel van de geldlening	Naam van de geldnemer	Namen van de andere borgens	Gevalen van gemeenschappelijke waarborging van geldlening			Datum en nummer van het goedkeuringsbesluit		
					Grondslag of perc. v/h deel v/d geldl. dat door de eigen gem. wordt gewaarborgd	Datum en nummer van het raadsbesluit	Datum en nummer van het goedkeuringsbesluit			
	1. 2.	3.	4.	5.	6.	7.	8.			
Sport, sociaal cultureel werk en zorg										
56.723		Aanleg 2e kunstgrasveld MHC Goirle	MHC Goirle		100%	29-5-2001				
125.000		Inventaris vernieuwd cultureel centrum	Stichting Sociaal Culturele Accommodaties Goirle		100%	Raad 5-7-2005				
135.000		Aanleg sportaccommodatie	LTC Goirle	Stichting Waarborgfonds Sport	50%	Raad 15-5-2007				
87.600		Aanleg 3e kunstgrasveld	MHC Goirle	Stichting Waarborgfonds Sport	50%	Raad 15-5-2007				
404.323		Totaal sport, sociaal cultureel werk en zorg								

Staat van gewaarborgde geldleningen																				
Restantbedrag van de geldlening aan het begin van het dienstjaar					Bedrag van de in de loop van het dienstjaar te waarborgen/gewaarborgde geldleningen					Restantbedrag van de geldlening aan het einde van het dienstjaar										
	Totaal				Totaalbedrag van de ge-wone en de buitengewone aflossing				Totaal (10+12-13)				waarvan door de gemeente gewaarborgd				Toelich-ting			
	10.	11.	12.	13.	14.	15.	16.	17.	18.	19.	20.	21.	22.	23.	24.	25.	26.	27.	28.	
9.	Restante- percen- tage	Waarvan door de ge- meente gwaarborgd	Bedrag van de in de loop van het dienstjaar te waarborgen/ gwaarborgde geldleningen	Totaalbedrag van de ge- wone en de buitengewone aflossing	Totaal (10+12-13)	15.	16.													
5,250	8.502	8.502	8.502	8.502	0		0													
3,000	19.129	19.129		12.867	6.262		6.262													
5,150	75.750	37.875		9.000	66.750		33.375													
5,450	57.816	28.908		5.242	52.574		26.287													
	161.197	94.414		35.611	125.586		65.924													

Staat van gewaarborgde geldleningen																			
Oorspronkelijk bedrag van de geldlening	Nr. lening	Doel van de geldlening	Naam van de geldnemer	Namen van de andere borgens	Gevallen van gemeenschappelijke waarborging van geldlening	Grondslag of perc. v/h deel v/d geldl. dat door de eigen gem. wordt gewaarborgd	Datum en nummer van het raadsbesluit	Datum en nummer van het goedkeuringsbesluit	5.	6.	7.	8.	Gevallen van gemeenschappelijke waarborging van geldlening		Datum en nummer van het goedkeuringsbesluit				
													5.	6.					
	1.																		
	2.																		
		Woningbouw																	
	5.	8.485.690	Herfinanciering rijkslening NV 5032	Woonstichting Leystromen	Stichting Waarborgfonds Sociale Woningb.	50%	02-12-1986	09-12-1986 G nr. 218.410											
	6.	4.215.618	Herfinanciering rijkslening NV 4661	Woonstichting Leystromen	Stichting W.S.W.	50%	02-03-1993 nr. 22	05-03-1993 G nr. 250.768											
	7.	2.130.952	Herfinanciering rijkslening NV 4808	Woonstichting Leystromen	Stichting W.S.W.	50%	02-03-1993 nr. 22	05-03-1993 G nr. 250.769											
	8.	2.568.396	Herfinanciering rijkslening NV 4960	Woonstichting Leystromen	Stichting W.S.W.	50%	02-03-1993 nr. 22	05-03-1993 G nr. 250.771											
	9.	1.030.081	Bouw 15 woningen Kerkstraat	Woonstichting Leystromen	Stichting W.S.W.	50%	08-05-1990 nr. 86 B&W 08-11-1994	17-11-1994 G nr. 309.942											
	10.	1.737.978	Bouw 28 woningen de Hoge Wal	Woonstichting Leystromen	Stichting W.S.W.	50%	05-03-1996 nr. 86 B&W 16-07-1996	26-08-1996 G nr. 353.800											
	11.	2.110.078	Bouw woningen voormalige locatie Agnesschool	Woonstichting Leystromen	Stichting W.S.W.	50%	05-03-1996 nr. 86 B&W 16-07-1996	26-08-1996 G nr. 354.636											
	12.	2.268.901	Omzetting interne naar externe financiering	Woonstichting Leystromen	Stichting W.S.W.	50%	05-03-1996 nr. 86 B&W 31-10-2000												

Staat van gewaarborgde geldleningen												
	Restantbedrag van de geldlening aan het begin van het dienstjaar			Bedrag van de in de loop van het dienstjaar te waarborgen/gewaarborgde geldleningen			Totaalbedrag van de gewone en de buitengewone aflossing			Restantbedrag van de geldlening aan het einde van het dienstjaar		
	10.	11.	12.	13.	14.	15.	16.					
Rente-percentage	Waaraan door de gemeente gewaarborgd	meente	gewaarborgde geldleningen	wone en de buitengewone aflossing	Totaal (10+12-13)	waarvan door de gemeente gewaarborgd	Toelichting					WSW nummer
9.												
4,495	6.355.176	3.177.588		218.772	6.136.404	3.068.202	BNG 40.67.76.201					4549
4,395	2.977.738	1.488.869		121.450	2.856.288	1.428.144	BNG 40.102.608					4548
4,425	1.549.430	774.715		58.098	1.491.332	745.666	BNG 40.102.609					4543
4,470	1.890.060	945.030		65.226	1.824.834	912.417	BNG 40.102.610					4546
4,420	899.522	449.761		899.522	0	0	Nat. Ned. 1516.00003					1474
3,590	1.525.612	762.806		24.868	1.500.744	750.372	Ned. Watersch. Bank 1001.40.21					5665
3,530	1.856.240	928.120		30.592	1.825.648	912.824	BNG 40.85.377.01					5759
6,070	1.731.228	865.614		60.984	1.670.244	835.122	BNG 40.91.463					28405

Staat van gewaarborgde geldleningen										
Oorspronkelijk bedrag van de geldlening	Nr. lening	Doel van de geldlening	Naam van de geldnemer	Gevallen van gemeenschappelijke waarborging van geldlening	Grondslag of perc. v/h deel v/d geldl. dat door de eigen gem. wordt gewaarborgd	Datum en nummer van het raadsbesluit	Datum en nummer van het goedkeuringsbesluit			
								5.	6.	7.
	1.	3.	4.	5.	6.	7.	8.			
10.000.000	13.	Financiering projecten	Woonstichting Leystromen	Stichting W.S.W.	50%	05-03-2003 B&W 13-02-2001				
10.000.000	14.	Financiering projecten	Woonstichting Leystromen	Stichting W.S.W.	50%	05-03-2003 B&W 13-02-2001				
10.000.000	15.	Financiering projecten	Woonstichting Leystromen	Stichting W.S.W.	50%	05-03-2003 B&W 13-02-2001				
30.000.000	16.	Financiering projecten	Woonstichting Leystromen	Stichting W.S.W.	50%	05-03-2003 B&W 13-02-2001				
20.000.000	17.	Financiering projecten	Woonstichting Leystromen	Stichting W.S.W.	50%	05-03-2003 B&W 13-02-2001				
20.000.000	18.	Financiering projecten	Woonstichting Leystromen	Stichting W.S.W.	50%	05-03-2003 B&W 13-02-2001				
10.000.000	19.	Financiering projecten	Woonstichting Leystromen	Stichting W.S.W.	50%	05-03-2003 B&W 13-02-2001				
134.547.695		Totaal woningbouw								
134.952.018		TOTAAL GENERAAL								

Staat van gewaarborgde geldleningen																	
	Restantbedrag van de geldlening aan het begin van het dienstjaar	Bedrag van de in de loop van het dienstjaar te waarborgen/gewaarborgde geldleningen	Totaalbedrag van de gewone en de buitengewone aflossing					Restantbedrag van de geldlening aan het einde van het dienstjaar									
	10.	11.	12.	13.	14.	15.	16.										
4,030	2.327.858	1.163.929	1.140.938	1.186.920	593.460	BNG 40.97772	34614										
4,020	10.000.000	5.000.000	0	10.000.000	5.000.000	BNG 400.100911	37536										
3,955	10.000.000	5.000.000	0	10.000.000	5.000.000	BNG FLEX 406	37544										
4,000	30.000.000	15.000.000	0	30.000.000	15.000.000	ABN AMRO NV 40.433	40.433										
2,550	20.000.000	10.000.000	0	20.000.000	10.000.000	Rabo bank 20637	42.374										
4,000	20.000.000	10.000.000	0	20.000.000	10.000.000	Ned. Waterschapsbank 20022362	43.762										
4,000	10.000.000	5.000.000	0	10.000.000	5.000.000	BNG 400.100911	44.925										
	121.112.864	60.556.432	0	2.620.450	118.492.414	59.246.207											
	121.274.061	60.650.846	0	2.656.061	118.618.000	59.312.131											

CASHFLOW-OVERZICHT

KASSTROOMOVERZICHT 2013 en 2014 GEMEENTE GOIRLE

KASSTROOM UIT OPERATIONELE ACTIVITEITEN					
Bedrijfsresultaat				-369.274	-989.839
Aanpassingen voor:					
Afschrijvingen met economisch nut			-1.779.662		-2.206.817
Afschrijvingen met maatschappelijk nut			-686.657		-1.873.717
Mutatie Onderhanden werk			0		7.230
Mutaties Vorderingen op openbare lichamen			-767.946		-2.062.724
Mutaties Debiteuren			43.819		554.263
Mutaties Overige vorderingen			679.549		-506.538
Mutaties Overlopende activa			81.702		16.811
Waardeveranderingen van vorderingen die tot de vaste activa behoren en van effecten			-288.916		55.917
Mutaties Algemene Reserves			-1.403.025		1.162.974
Mutaties Bestemmingsreserves			179.151		-197.745
Mutaties Verplichtingen en Verliezen			340.913		-357.371
Mutaties Egalisatievoorzieningen			2.022		566.333
Mutaties Banksaldi			-281.341		2.506.509
Mutaties Schulden openbare Lichamen			255.180		1.057.667
Mutaties Overige Schulden			979.310		300.316
Mutaties Overlopende passiva			299.097		-200.446
			-2.346.804		-1.177.338
KASSTROOM UIT INVESTERINGSACTIVITEITEN					
Investerings in materiele vaste activa met economisch nut			4.566.405		2.520.074
Desinvesteringen in materiele vaste activa met economisch nut			-333.067		-590.200
Investerings in materiele vaste activa met maatschappelijk nut			1.294.301		1.352.223
Desinvesteringen in materiele vaste activa met maatschappelijk nut			28.063		-247.505
Niet in exploitatie genomen Gronden			1.643.609		5.473
Bouwgronden in Exploitatie			-950.595		-3.370.835
			6.248.716		-330.769
Kasstroom uit financieringsactiviteiten					
Van derden verkregen middelen			-1.021.014		-311.978
Vaste schulden met een rente typische looptijd > 1 jaar			-4.137.364		2.463.071
			-5.158.377		2.151.093
					642.986
			-1.256.465		-620.565
			1.228.209		22.421
			-28.256		
Af (+) of Toename (-) Liquidemiddelen					
SAMENSTELLING GELDMIDDELEN GEMEENTE GOIRLE					
					26.987
					-22.421
					4.566

STAAT VAN RESERVES EN VOORZIENINGEN

Reserves	Stand per 01-01-2014	Vermeerderingen	Verminderingen	Stand per 31-12-2014
61001 algemene reserve	2.875.000,00	0,00	0,00	2.875.000,00
62101 algemene weerstandsreserve	5.073.604,85	693.743,67	1.473.848,61	4.293.499,91
63001 algemene reserve grondexploitatie	2.434.996,85	48.222,92	339.622,35	2.143.597,42
Algemene Reserves	10.383.601,70	741.966,59	1.813.470,96	9.312.097,33
62004 reserve overgehevelde budgetten	1.215.154,00	0,00	732.124,00	483.030,00
62006 reserve INUP	101.397,00	34.723,00	0,00	136.120,00
62099 dekkingsreserve kapitaalslasten	199.567,65	115.148,84	20.665,68	294.050,81
62204 reserve groen	74.293,00	0,00	25.000,00	49.293,00
62205 reserve monumenten	45.378,00	2.000,00	2.000,00	45.378,00
62211 reserve volkshuisvesting	233.435,25	0,00	0,00	233.435,25
62212 reserve parkeergarage	46.006,63	0,00	46.006,63	0,00
62214 reserve impuls OR	34.281,13	0,00	0,00	34.281,13
62226 reserve Turnhoutsebaan	8.067.152,33	403.357,62	578.176,29	7.892.333,66
62227 reserve egalisatie tarieven riolering	1.006.013,58	114.145,00	1.120.158,58	0,00
62229 reserve onderhoud gemeentegebouwen	383.078,41	170.087,51	150.190,96	402.974,96
62230 reserve egalisatie leges bouwverg	215.067,00	0,00	0,00	215.067,00
62231 reserve dekking kapitaalslasten sportpark	1.968.409,47	50.784,96	200.495,13	1.818.699,30
62233 reserve egalisatie afvalstoffenheffing	0,00	382.421,10	382.421,10	0,00
62301 reserve verfraaiing gemeente	132.986,60	7.439,25	10.567,78	129.858,07
62305 reserve 1 loket	28.110,60	0,00	0,00	28.110,60
62306 reserve huisvesting onderwijs	1.540.433,65	135.805,00	0,00	1.676.238,65
62307 reserve cultureel centrum	7.413.963,56	333.628,36	435.000,00	7.312.591,92
62327 reserve incidentele subsidies	2.455,65	6.777,00	1.964,00	7.268,65
62328 reserve transitie WMO/AWBZ	144.030,00	219.452,00	122.359,59	241.122,41
62329 reserve transitie jeugdzorg	48.007,00	117.104,00	46.775,48	118.335,52
62331 reserve subsidie nieuwe wensen	38.511,00	0,00	14.178,00	24.333,00
63005 reserve bovenwijkse voorzieningen	302.090,67	7.793,94	-31.089,16	340.973,77
Overige Bestemmingsreserves	23.239.822,18	2.100.667,58	3.856.994,06	21.483.495,70
Totaal reserves	33.623.423,88	2.842.634,17	5.670.465,02	30.795.593,03
71000 saldo van de jaarrekening	369.273,95	1.846.426,96	369.273,95	1.846.426,96

Voorzieningen	Stand per 01-01-2014	Vermeerderingen	Verminderingen	Stand per 31-12-2014
81102 voorziening sociaal fonds	16.018,44	0,00	0,00	16.018,44
81106 voorziening fpu-stimuleringsmaatregel	9.932,85	0,00	9.932,85	0,00
81107 voorziening fpu	8.751,55	0,00	8.751,55	0,00
81108 voorziening pensioenen gew. bestuurders	1.194.464,00	360.545,69	3.748,08	1.551.261,61
81203 voorziening energiebesparende	11.992,35	0,00	11.992,35	0,00
81206 voorziening verrekening afvalvolume	0,00	31.250,00	0,00	31.250,00
<i>Verplichtingen en verliezen</i>	<i>1.241.159,19</i>	<i>391.795,69</i>	<i>34.424,83</i>	<i>1.598.530,05</i>
<i>Risico's</i>	<i>0,00</i>	<i>0,00</i>	<i>0,00</i>	<i>0,00</i>
81101 voorziening inventaris gemeentehuis	16.982,82	14.800,00	0,00	31.782,82
81105 voorziening afvalstoffenheffing	382.421,10	0,00	382.421,10	0,00
81301 voorziening onderwijs	140.347,07	98.544,47	238.891,54	0,00
81306 voorziening sportmaterialen	93.949,40	6.507,00	64.871,51	35.584,89
<i>Egalisatievoorzieningen</i>	<i>633.700,39</i>	<i>119.851,47</i>	<i>686.184,15</i>	<i>67.367,71</i>
81209 voorziening egalisatie tarieven riolering	0,00	1.120.158,58	0,00	1.120.158,58
81210 voorziening egalisatie afvalstoffenheffing	0,00	382.421,10	72.417,61	310.003,49
81323 voorziening brede school	112.170,98	0,00	112.170,98	0,00
<i>Van derden verkregen middelen</i>	<i>112.170,98</i>	<i>1.502.579,68</i>	<i>184.588,59</i>	<i>1.430.162,07</i>
Totaal voorzieningen	1.987.030,56	2.014.226,84	905.197,57	3.096.059,83

MUTATIES OP RESERVES EN VOORZIENINGEN

Mutaties op reserves en voorzieningen over het boekjaar 2014

Saldo per 01.01	Grb. nr.	Omschrijving	Begr. wijz.	Raming toevoeging	Vermeerdering rente	Raming onttrekking	Vermeerdering exploitatie	2013
Algemene reserve								
2.875.000,00	609060024							
Algemene Weerstandsreserve, AWR (62101)								
	609060024	Bespaarde rente awr	prim 2014	-191.033,00	130.899,01			
	609060024	Bespaarde rente reserves	prim 2014	-104.275,00	145.974,14			
	609060024	Bespaarde rente voorzieningen	prim 2014	-79.545,00	58.383,57			
	609060024	Correctie bijdrage algemene dienst	prim 2014	75.000,00	-51.600,00			
	609060024	Saldo bespaarde rente	prim 2014	-299.853,00	283.656,72			
	609080001	Onvoorzene uitgaven incidenteel	prim 2014			46.100,00		
	609080001	Aframen post onvoorzene uitgaven	2014-13			-46.100,00		
	602010031	Wachtgeld wethouders	prim 2014			44.629,00		
	605010001	Stimulering economische activiteiten	prim 2014			10.000,00		
	609060024	Uren afdeling Ontwikkeling	prim 2014			107.000,00		
	608020031	Twee verkiezingen, Gemeenteraad en Europees Parlement	prim 2014			47.000,00		
	609060024	Onderuitputting kapitaallasten 2014	prim 2014	-40.811,00			40.811,00	
	606020024	Inc. lasten 2014, scholing nieuwe gemeenteraad	2014-02			10.000,00		
	605100002	Inc. lasten 2014, eenmalig budget feestelijkheden	2014-02			15.000,00		
	605150002	Inc. lasten 2014, intergemeentelijke samenwerking	2014-02			25.000,00		
	605120012	Inc. lasten 2014, extra budget vorming en opleiding	2014-02			25.000,00		
	605010001	Inc. lasten 2014, economische beleid advies en formatie	2014-02			75.000,00		
	607060001	Inc. lasten 2014, budget overgang van GBKN naar BGT	2014-02			23.000,00		
	607030013	Inc. lasten 2014, eenmalig groot onderhoud schanskonven	2014-02			30.000,00		
	608070015	Inc. lasten 2014, ondersteuning arbeidsmarkt	2014-02			100.000,00		
	K07020003	GVVP, Hoofdroute, doorgaande route Riel	2014-03			60.000,00		
	K07020004	GVVP, Kruispunt Hoogelindeweg/Wittendijk	2014-03			10.000,00		
	K07020002	GVVP, Schoolomgeving de Keijzer	2014-03			100.000,00		
	607080037	Overname inventaris SCAG	2014-05			14.847,00		

Mutaties op reserves en voorzieningen over het boekjaar 2014

Saldo per 01.01	Grb. nr.	Omschrijving	Begr. wijz.	2014	Vermindering overige 2014	Verschil	Caïms
Algemene reserve							
2.875.000,00	609060024					0,00	Saldo per 2.875.000,00
Algemene Weerstandsreserve, AWR (62101)							
	609060024	Bespaarde rente awr	prim 2014			-60.133,99	a
	609060024	Bespaarde rente reserves	prim 2014			41.699,14	a
	609060024	Bespaarde rente voorzieningen	prim 2014			-21.161,43	a
	609060024	Correctie bijdrage algemene dienst	prim 2014			23.400,00	a
	609060024	Saldo bespaarde rente	prim 2014			-16.196,28	a
	609080001	Onvoorzien uitgaven incidenteel	prim 2014	0,00		46.100,00	a
	609080001	Aframen post onvoorzien uitgaven	2014-13	0,00		-46.100,00	a
	602010031	Wachtgeld wethouders	prim 2014	49.757,31		-5.128,31	a
	605010001	Stimulering economische activiteiten	prim 2014	0,00		10.000,00	a
	609060024	Uren afdeling Ontwikkeling	prim 2014	107.000,00		0,00	a
	608020031	Twee verkiezingen, Gemeenteraad en Europees Parlement	prim 2014	48.251,20		-1.251,20	a
	609060024	Onderuitputting kapitaallasten 2014	prim 2014			0,00	a
	606020024	Inc. lasten 2014, scholing nieuwe gemeenteraad	2014-02	5.962,38		4.037,62	4.037,62
	605100002	Inc. lasten 2014, eenmalig budget feestelijkheden	2014-02	15.000,00		0,00	a
	605150002	Inc. lasten 2014, intergemeentelijke samenwerking	2014-02	4.725,79		20.274,21	20.274,21
	605120012	Inc. lasten 2014, extra budget vorming en opleiding	2014-02	0,00		25.000,00	25.000,00
	605010001	Inc. lasten 2014, economische beleid advies en formatie	2014-02	32.804,00		42.196,00	42.196,00
	607060001	Inc. lasten 2014, budget overgang van GBKN naar BGT	2014-02	0,00		23.000,00	a
	607030013	Inc. lasten 2014, eenmalig groot onderhoud schanskorven	2014-02	30.000,00		0,00	a
	608070015	Inc. lasten 2014, ondersteuning arbeidsmarkt	2014-02	100.000,00		0,00	a
	K07020003	GVVP, Hoofdroute, doorgaande route Riel	2014-03	52.722,64		7.277,36	7.277,36
	K07020004	GVVP, Kruispunt Hoogendseweg/Wittendijk	2014-03	5.260,20		4.739,80	4.739,80
	K07020002	GVVP, Schoolomgeving de Keijzer	2014-03	70.640,46		29.359,54	29.359,54
	607080037	Overname inventaris SCAG	2014-05	0,00		14.847,00	a

Mutaties op reserves en voorzieningen over het boekjaar 2014

Saldo per 01.01	Grb. nr.	Omschrijving	Begr. wijz.	Raming toevoeging	Vermeerdering rente	Raming onttrekking	Vermeerdering exploitatie	2013
	K04070016	Zaakgericht werken, toevoeging aan reserve dekking kpl	2014-06			60.000,00		
	K04070016	Zaakgericht werken, toevoeging aan reserve dekking kpl	2014-06			50.000,00		
	K07020003	Aanvullende maatregelen doorgaande route Riel	2014-09			32.500,00		
	608060001	Armoedebeleid	2014-10			10.500,00		
	607010041	Speelplaatsvoorziening	2014-13			5.000,00		
	K07010012	Oorspronkelijk krediet Molenpark	2013-01			105.000,00		1.050,00
	K07010012	Aanvullend krediet Molenpark	2014-18			45.000,00		
	609080024	Toevoegen batig saldo 2013	2014-12	-369.273,95			369.273,95	
	606030002	Samen Sterk in het Buitengebied	2014-17			7.500,00		
	602010031	Wachtgeldverplichtingen voormalige bestuurders	2014-23			63.000,00		
		Afboeken van een 5-tal kredieten groen:						
	607010011	Kwaliteitsimpuls groen de Hellen	2014-23			16.889,00		
	607010011	Groenontwikkelingsplan	2014-23			566.762,00		
	607010011	Groenvoorziening, Hazelaarpark, 1e fase	2014-23			33.407,00		
	607010011	Groenvoorziening, Hazelaarpark, 2e fase	2014-23			25.605,00		
	607010011	Groene long Frankische driehoek	2014-23			139.337,00		
	K05050002	Opbrengst verkopen gronden e.a.	rekening				2,00	
	K05050002	Kosten i.v.m. verkopen/aankopen gronden, uren	rekening					
	K05050002	Adviezen in verband met aan- en verkopen	rekening					
5.073.604,85		totaal		-709.937,95	283.656,72	1.856.976,00	410.086,95	

Mutaties op reserves en voorzieningen over het boekjaar 2014

Saldo per 01.01	Grb. nr.	Omschrijving	Begr. wijz.	2014	Vermindering overige 2014	Verschil	Calims
	K04070016	Zaakgericht werken, toevoeging aan reserve dekking kpl	2014-06	60.000,00		0,00	a
	K04070016	Zaakgericht werken, toevoeging aan reserve dekking kpl	2014-06	50.000,00		0,00	a
	K07020003	Aanvullende maatregelen doorgaande route Riel	2014-09	0,00		32.500,00	32.500,00
	608060001	Armoedebeleid	2014-10	0,00		10.500,00	a
	607010041	Speelplaatsenvoorziening	2014-13	5.000,00		0,00	a
	K07010012	Oorspronkelijk krediet Molenpark	2013-01	8.484,95		95.465,05	95.465,05
	K07010012	Aanvullend krediet Molenpark	2014-18			45.000,00	45.000,00
	609080024	Toevoegen batig saldo 2013	2014-12			0,00	a
	606030002	Samen Sterk in het Buitengebied	2014-17	7.500,00		0,00	a
	602010031	Wachtgeldverplichtingen voormalige bestuurders	2014-23	43.668,46		19.331,54	a
		Afboeken van een 5-tal kredieten groen:					
	607010011	Kwaliteitsimpuls groen de Hellen	2014-23	16.888,92		0,08	a
	607010011	Groenmvormingsplan	2014-23	566.761,72		0,28	a
	607010011	Groenvoorziening, Hazelaarpark, 1e fase	2014-23	33.407,19		-0,19	a
	607010011	Groenvoorziening, Hazelaarpark, 2e fase	2014-23	25.605,54		-0,54	a
	607010011	Groene long Frankische driehoek	2014-23	112.223,38		27.113,62	a
	K05050002	Opbrengst verkopen gronden e.a.	rekening			2,00	a
	K05050002	Kosten i.v.m. verkopen/aankopen gronden, uren	rekening	20.028,75		-20.028,75	a
	K05050002	Adviezen in verband met aan- en verkopen	rekening	2.155,72		-2.155,72	a
5.073.604,85		totaal		1.473.848,61		365.883,11	305.849,58
							4.293.499,91

Mutaties op reserves en voorzieningen over het boekjaar 2014

Saldo per 01.01	Grb. nr.	Omschrijving	Begr. wijz.	Raming toevoeging	Vermeerdering rente	Raming onttrekking	Vermeerdering exploitatie	2013
Reserve overgehevelde budgetten (62004)								
	609060024	Vrijval budgetten van 2013 naar 2014	2014-12			1.215.154,00		
1.215.154,00				0,00		1.215.154,00	0,00	
Reserve INUP (62006)								
101.397,00	609060024	Storting in de reserve	rekening	0,00			34.723,00	
Dekkingsreserve kapitaallasten (62099)								
	609060024	Toevoeging van de rente	prim 2014	-6.817,00	5.148,84			
	607080037	Kapitaallasten kapel cc	prim 2014			21.357,00		
	62101	Toevoeging vanuit de AWR	2014-05	-50.000,00			50.000,00	
	62101	Toevoeging vanuit de AWR	2014-05	-60.000,00			60.000,00	
	504070011	Kapitaallasten zaakgericht werken	2014-05			26.125,00		
199.567,65				-116.817,00	5.148,84	47.482,00	110.000,00	
Reserve Kloosterplein (62203)								
0,00								
Reserve groen (62204)								
	605080002	Budget Slika	prim 2014			25.000,00		
74.293,00				0,00		25.000,00	0,00	

Mutaties op reserves en voorzieningen over het boekjaar 2014

Saldo per 01.01	Grb. nr.	Omschrijving	Begr. wijz.	2014	Vermindering overige 2014	Verschil	Cajms
Reserve overgehevelde budgetten (62004)							
	609060024	Vrijval budgetten van 2013 naar 2014	2014-12	732.124,00		483.030,00	483.030,00
1.215.154,00				732.124,00		483.030,00	483.030,00
Reserve iNUP (62006)							
101.397,00	609060024	Storting in de reserve	rekening	0,00		34.723,00	a 136.120,00
Dekkingsreserve kapitaallasten (62099)							
	609060024	Toevoeging van de rente	prim 2014			-1.668,16	a
	607080037	Kapitaallasten kapel cc	prim 2014	11.345,80		10.011,20	a
	62101	Toevoeging vanuit de AWR	2014-05			0,00	a
	62101	Toevoeging vanuit de AWR	2014-05			0,00	a
	504070011	Kapitaallasten zaakgericht werken	2014-05	9.319,88		16.805,12	a
199.567,65				20.665,68		25.148,16	a 294.050,81
Reserve Kloosterplein (62203)							
0,00						0,00	a 0,00
Reserve groen (62204)							
	605080002	Budget Stika	prim 2014	25.000,00	0,00	0,00	a
74.293,00				25.000,00	0,00	0,00	a 49.293,00

Mutaties op reserves en voorzieningen over het boekjaar 2014

Saldo per 01.01	Grb. nr.	Omschrijving	Begr. wijz.	Raming toevoeging	Vermeerdering rente	Raming onttrekking	Vermeerdering exploitatie	2013
Reserve monumenten (62205)								
	605070001	Uitgaven 2014 monumenten	prim 2014			11.515,00		
	609080024	Toevoeging aan deze reserve	rekening				2.000,00	
45.378,00		totaal		0,00		11.515,00	2.000,00	
Reserve volkshuisvesting (62211)								
233.435,25		Opbrengst Kompaan/deBocht	rekening				0,00	
Reserve parkeergarage (62212)								
	607020032	Buiten bedrijf stellen installaties	2014-11			20.000,00		
	607020032	Automatiseren van de roibanden	2014-11			17.000,00		
	607020032	Overige eenmalige uitgaven vanwege omschakeling	rekening			9.006,00		
	607020032	Vrijval van de reserve	2014-11					
46.006,63		totaal		0,00		46.006,00		
Reserve impuls openbare ruimte (62213)								
	k	Uitgaven 2014	2007-02			100.000,00		75.788,87
	k	Uitgaven 2014	2008-02			100.000,00		89.930,00
34.281,13	609060024	totaal				200.000,00		165.718,87
Reserve Turnhoutsebaan (62226)								
	510000004	Toegerekende rente	prim 2014		403.357,62			
	607030015	Uitgaven onderhoud 2014	prim 2014			111.168,00		
	K07030020	Voorbereidingskrediet recreatieve Poort	2013-			50.000,00		65.788,87
	K07030020	Rotonde recreatieve Poort	2014-08			1.282.000,00		
	k07030027	Asfalt onderhoud deel Turnhoutsebaan	2014-14			150.000,00		
	k07030028	Aanpassing beijing zuidelijke deel Turnhoutsebaan	2014-14			45.000,00		
8.067.152,33		totaal		-359.373,00	403.357,62	1.638.168,00	0,00	65.788,87

Mutaties op reserves en voorzieningen over het boekjaar 2014

Saldo per 01.01	Grb. nr.	Omschrijving	Begr. wijz.	2014	Vermindering overige 2014	Verschil	Cairns	
Reserve monumenten (62205)								
	605070001	Uitgaven 2014 monumenten	prim 2014	2.000,00		9.515,00	a	
	609080024	Toevoeging aan deze reserve	rekening			2.000,00	a	
45.378,00		totaal		2.000,00		11.515,00	a	45.378,00
Reserve volkshuisvesting (62211)								
233.435,25		Opbrengst Kompaan/deBocht	rekening	0,00		0,00	a	233.435,25
Reserve parkeergarage (62212)								
	607020032	Buiten bedrijf stellen installaties	2014-11	9.969,95		10.030,05	a	
	607020032	Automatiseren van de rolbanden	2014-11	13.928,46		3.071,54	a	
	607020032	Overige eenmalige uitgaven vanwege omschakeling	rekening	8.620,71		-8.620,71	a	
	607020032	Vrijval van de reserve	2014-11	13.487,51		-4.481,51	a	
46.006,63				46.006,63		10.030,05	a	0,00
Reserve impuls openbare ruimte (62213)								
	k	Uitgaven 2014	2007-02	0,00		24.211,13		24.211,13
	k	Uitgaven 2014	2008-02	0,00		10.070,00		10.070,00
34.281,13	609060024			0,00		365.718,87		34.281,13
Reserve Turnhoutsebaan (62226)								
	510000004	Toegerekende rente	prim 2014			43.984,62	a	
	607030015	Uitgaven onderhoud 2014	prim 2014	91.847,25		19.320,75	a	
	K07030020	Voorbereidingskrediet recreatieve Poort	2013-	0,00		-15.788,87	a	
	K07030020	Rotonde recreatieve Poort	2014-08	294.910,64		987.089,36		
	k07030027	Asfalt onderhoud deel Turnhoutsebaan	2014-14	150.000,00		0,00	a	
	k07030028	Aanpassing belijning zuidelijke deel Turnhoutsebaan	2014-14	41.418,40		3.581,60	a	
8.067.152,33		totaal		578.176,29		1.034.605,86		7.892.333,66

Mutaties op reserves en voorzieningen over het boekjaar 2014

Saldo per 01.01	Grb. nr.	Omschrijving	Begr. wijz.	Raming toevoeging	Vermeerdering rente	Raming onttrekking	Vermeerdering exploitatie	2013
Reserve onderhoud gemeentegebouwen (62229)								
	609060024	Gemeentehuis	prim 2014	-13.400,00			13.400,00	
	609060024	Monumenten	prim 2014	-1.185,00			1.185,00	
	609060024	Milieustraat	prim 2014	-1.256,00			1.256,00	
	609060024	Heemkundige kring	prim 2014	-3.573,00			3.573,00	
	609060024	Sociaal cultureel centrum	prim 2014	-41.369,00			41.369,00	
	609060024	Zorgcentrum	prim 2014	-1.335,00			1.335,00	
	609060024	Wijkcentra	prim 2014	-4.893,00			4.893,00	
	609060024	Scouting	prim 2014	-2.964,00			2.964,00	
	609060024	Instituut gebouw	prim 2014	-7.711,00			7.711,00	
	609060024	Sportpark vd Wjldenberg	prim 2014	-4.004,00			4.004,00	
	609060024	Sportpark Riel	prim 2014	-2.373,00			2.373,00	
	609060024	Haspel	prim 2014	-10.970,00			10.970,00	
	609060024	Gymzaal Riel	prim 2014	-1.780,00			1.780,00	
	609060024	Dikkie Dik	prim 2014	-2.820,00			2.820,00	
	609060024	Peuterspeelzalen	prim 2014	-6.967,00			6.967,00	
	609060024	Parkeergarage	2014-02	-50.000,00			50.000,00	
	62212	Vrijval reserve parkeergarage	2014-11	-9.006,00			13.487,51	
				-165.606,00			170.087,51	0,00
		claims 2009						
	K07080068	Diverse projecten gemeentelijke gebouwen	2009-02			427.163,00		
	K07080068	Aframen diverse claims	2014-23			-80.000,00		
						347.163,00		231.220,10
		claims 2010						
	K07080069	Diverse projecten gemeentelijke gebouwen	2010-02			152.000,00		
	K07080069	Aframen diverse claims	2014-23			-8.000,00		
						144.000,00		123.227,38

Mutaties op reserves en voorzieningen over het boekjaar 2014

Saldo per 01.01	Grb. nr.	Omschrijving	Begr. wijz.	2014	Vermindering overige 2014	Verschil	Claims
		Reserve onderhoud gemeentegebouwen (62229)					
	609060024	Gemeentehuis	prim 2014			0,00	a
	609060024	Monumenten	prim 2014			0,00	a
	609060024	Milieustraat	prim 2014			0,00	a
	609060024	Heemkundige kring	prim 2014			0,00	a
	609060024	Sociaal cultureel centrum	prim 2014			0,00	a
	609060024	Zorgcentrum	prim 2014			0,00	a
	609060024	Wijkcentra	prim 2014			0,00	a
	609060024	Scouting	prim 2014			0,00	a
	609060024	Instuif gebouw	prim 2014			0,00	a
	609060024	Sportpark vd Wildenberg	prim 2014			0,00	a
	609060024	Sportpark Riel	prim 2014			0,00	a
	609060024	Haspel	prim 2014			0,00	a
	609060024	Gymzaal Riel	prim 2014			0,00	a
	609060024	Dikke Dik	prim 2014			0,00	a
	609060024	Peuterspeelzalen	prim 2014			0,00	a
	609060024	Parkeergarage	2014-02			0,00	a
	62212	Vrijval reserve parkeergarage	2014-11			4.481,51	a
				0,00		4.481,51	
		claims 2009					
	K07080068	Diverse projecten gemeentelijke gebouwen	2009-02				
	K07080068	Aframen diverse claims	2014-23			115.942,90	115.942,90
		claims 2010					
	K07080069	Diverse projecten gemeentelijke gebouwen	2010-02				
	K07080069	Aframen diverse claims	2014-23	19.737,95		1.034,67	a

Mutaties op reserves en voorzieningen over het boekjaar 2014

Saldo per 01.01	Grb. nr.	Omschrijving	Begr. wijz.	Raming toevoeging	Vermeerdering rente	Raming onttrekking	Vermeerdering exploitatie	2013
		claims 2011						
	K07080072	Diverse projecten gemeentelijke gebouwen	2011-02			272.750,00		144.886,79
		claims 2012						
	K07080073	Diverse projecten gemeentelijke gebouwen	2012-02			234.207,00		
	K07080073	Aframen diverse claims	2014-23			-13.000,00		
						221.207,00		214.938,54
		claims 2013						
	K07080075	Diverse projecten gemeentelijke gebouwen	2013-01			238.350,00		
	K07080075	Aframen diverse claims	2014-23			-35.000,00		
						203.350,00		
		claims 2014						
	K07080076	Diverse projecten gemeentelijke gebouwen	2014-02			196.800,00		
	K07080078	Aframen diverse claims	2014-23			-25.000,00		
						171.800,00		
383.078,41		Totaal		-165.606,00	0,00	1.385.270,00	170.087,51	714.272,81
		Reserve egalisatie leges omgevingsvergunning (62230)						
	609060024	Beschikking over deze reserve	prim 2014			35.000,00		
215.067,00		Totaal		0,00		35.000,00		
		Reserve dekking KPL renovatie sportparken (62231)						
	609060021	Toevoeging rente aan de reserve	prim 2014		50.784,96		0,00	
	607090010	Kapitaallasten renovatie sportparken	prim 2014			221.158,00		
1.968.409,47		Totaal		-73.340,00	50.784,96	221.158,00	0,00	

Mutaties op reserves en voorzieningen over het boekjaar 2014

Saldo per 01.01	Grb. nr.	Omschrijving	Begr. wijz.	2014	Vermindering overige 2014	Verschil	Caïms
		claims 2011					
	K07080072	Diverse projecten gemeentelijke gebouwen	2011-02	1.360,24		126.502,97	126.502,97
		claims 2012					
	K07080073	Diverse projecten gemeentelijke gebouwen	2012-02				
	K07080073	Aframen diverse claims	2014-23	8.229,72		-1.961,26	a
		claims 2013					
	K07080075	Diverse projecten gemeentelijke gebouwen	2013-01				
	K07080075	Aframen diverse claims	2014-23	36.568,68		166.781,32	166.781,32
		claims 2014					
	K07080076	Diverse projecten gemeentelijke gebouwen	2014-02				
	K07080078	Aframen diverse claims	2014-23	84.294,37		87.505,63	87.505,63
383.078,41		Totaal		150.190,96	0,00	408.300,60	496.732,82
		Reserve egalisatie leges omgevingsvergunning (62230)					
	609060024	Beschikking over deze reserve	prim 2014	0,00		35.000,00	a
215.067,00		Totaal		0,00		35.000,00	215.067,00
		Reserve dekking KPL renovatie sportparken (62231)					
	609060021	Toevoeging rente aan de reserve	prim 2014			-22.555,04	a
	607090010	Kapitaallasten renovatie sportparken	prim 2014	200.495,13		20.662,87	a
1.968.409,47		Totaal		200.495,13		-1.892,17	a
							1.818.699,30

Mutaties op reserves en voorzieningen over het boekjaar 2014

Saldo per 01.01	Grb. nr.	Omschrijving	Begr. wijz.	Raming toevoeging	Vermeerdering rente	Raming onttrekking	Vermeerdering exploitatie	2013
Reserve verfraaiing gemeente (62301)								
	605150022	Onderhoud kunstwerken	prim 2014					
	607030043	Uitgaven kunst in de openbare ruimte	prim 2014			13.000,00		
	609080031	Toepassing 1% regeling	rekening				26.880,00	
	609080031	Correctie toepassing 1% regeling	rekening				-19.872,00	
	605150021	Opbrengst tentoonstellingen	rekening				431,25	
		Opbrengst vergoeding herplantplicht		3.000,00				
132.986,60		Totaal		3.000,00		13.000,00	7.439,25	0,00
Reserve 1-loket (62305)								
28.110,60								
Reserve huisvesting onderwijs (62306)								
	609060024	Saldo van baten en lasten, toevoeging aan de reserve	prim 2014	-81.681,00			135.805,00	
	605110022	OHP 2014	2014-07			53.772,00		
	605110031	Aanvullend krediet Regenboog	2014-16			4.211,00		
	605110026	Dak 't Schrijverke	2014-19			2.306,00		
1.540.433,65		Totaal		-81.681,00		60.289,00	135.805,00	
Reserve cultureel centrum (62307)								
	609060024	Rente toevoeging	prim 2014	-333.628,00	333.628,36			
	607080037	Kapitaallasten CC	prim 2014			435.000,00		
7.413.963,56		Totaal		-333.628,00	333.628,36	435.000,00	0,00	0,00
Reserve incidentele subsidies (62327)								
	605090005	Beschikking over de reserve	2014-12			2.456,00		
	609060024	Toevoeging aan de reserve	rekening				6.777,00	
2.455,65				0,00		2.456,00	6.777,00	

Mutaties op reserves en voorzieningen over het boekjaar 2014

Saldo per 01.01	Grb. nr.	Omschrijving	Begr. wijz.	2014	Vermindering overige 2014	Verschil	Caims	
Reserve verfraaiing gemeente (62301)								
	605150022	Onderhoud kunstwerken	prim 2014					
	607030043	Uitgaven kunst in de openbare ruimte	prim 2014	10.567,78		2.432,22	a	
	609080031	Toepassing 1% regeling	rekening			26.880,00	a	
	609080031	Correctie toepassing 1% regeling	rekening			-19.872,00	a	
	605150021	Opbrengst tentoonstellingen	rekening	0,00		431,25	a	
		Opbrengst vergoeding herplantplicht						
132.986,60		Totaal		10.567,78	0,00	9.871,47	a	129.858,07
Reserve 1-loket (62305)								
28.110,60								28.110,60
Reserve huisvesting onderwijs (62306)								
	609060024	Saldo van baten en lasten, toevoeging aan de reserve	prim 2014	0,00		54.124,00	a	
	605110022	OHP 2014	2014-07	0,00		53.772,00	a	
	605110031	Aanvullend krediet Regenboog	2014-16	0,00		4.211,00	a	
	605110026	Dak 't Schrijverke	2014-19	0,00		2.306,00	a	
1.540.433,65		Totaal		0,00	0,00	114.413,00	a	1.676.238,65
Reserve cultureel centrum (62307)								
	609060024	Rente toevoeging	prim 2014			0,36	a	
	607080037	Kapitaallasten CC	prim 2014	435.000,00		0,00	a	
7.413.963,56		Totaal		435.000,00	0,00	0,36	a	7.312.591,92
Reserve incidentele subsidies (62327)								
	605090005	Beschikking over de reserve	2014-12	1.964,00		492,00	a	
	609060024	Toevoeging aan de reserve	rekening			6.777,00	a	
2.455,65				1.964,00		7.269,00	a	7.268,65

Mutaties op reserves en voorzieningen over het boekjaar 2014

Saldo per 01.01	Grb. nr.	Omschrijving	Begr. wijz.	Raming toevoeging	Vermeerdering rente	Raming onttrekking	Vermeerdering exploitatie	2013
Reserve transitie AWBZ/Wmo (62328)								
	605090021	Beschikking over de reserve	2014-12			144.030,00		
	609060024	Toevoeging aan de reserve	rekening				219.452,00	
144.030,00				0,00		144.030,00	219.452,00	
Reserve transitie jeugdzorg (62329)								
	605100001	Beschikking over de reserve	2014-12			48.007,00		
	609060024	Toevoeging aan de reserve	rekening				117.104,00	
48.007,00				0,00		48.007,00	117.104,00	
Reserve nieuwe wensen B2B (62331)								
	605090015	Beschikking over de reserve	2014-12			20.000,00		
38.511,00						20.000,00	0,00	
Reserve bovenwijkse voorzieningen (63005)								
	609060024	Rentetoevoeging	prim 2014	-13.670,00	7.793,94			
	K07030022	Krediet Kloosterplein	2012-07			430.600,00		0,00
302.090,67				-13.670,00	7.793,94	430.600,00	0,00	
30.182.413,45		Totaal reserves excl. alg. reserves grondexploitatie		-1.893.032,95	1.084.370,44	7.843.611,00	1.710.040,81	945.780,55

Mutaties op reserves en voorzieningen over het boekjaar 2014

Saldo per 01.01	Grb. nr.	Omschrijving	Begr. wijz.	2014	Vermindering overige 2014	Verschil	Cairns
Reserve transitie AWBZ/Wmo (62328)							
	605090021	Beschikking over de reserve	2014-12	122.359,59		21.670,41	a
	609060024	Toevoeging aan de reserve	rekening			219.452,00	a
144.030,00				122.359,59		241.122,41	a
Reserve transitie jeugdzorg (62329)							
	605100001	Beschikking over de reserve	2014-12	46.775,48		1.231,52	a
	609060024	Toevoeging aan de reserve	rekening			117.104,00	a
48.007,00				46.775,48		118.335,52	a
Reserve nieuwe wensen B2B (62331)							
	605090015	Beschikking over de reserve	2014-12	14.178,00		5.822,00	a
38.511,00				14.178,00		5.822,00	a
Reserve bovenwijkse voorzieningen (63005)							
	609060024	Renttoevoeging	prim 2014			-5.876,06	a
	K07030022	Krediet Kloosterplein	2012-07	-31.089,16		461.689,16	a
302.090,67				-31.089,16		25.213,10	a
30.182.413,45		Totaal reserves excl. alg. reserves grondexploitatie		3.900.680,60		3.718.257,83	28.651.995,61

Mutaties op reserves en voorzieningen over het boekjaar 2014

Saldo per 01.01	Grb. nr.	Omschrijving	Begr. wijz.	Raming toevoeging	Vermeerdering rente	Raming onttrekking	Vermeerdering exploitatie	2013
Algemene reserve grondexploitatie 63001								
	510000004	Rentetoevoeging	prim 2014	-115.991,00	62.822,92			
	510000004	Corr rentetoevoeging aan reserve	prim 2014	75.000,00	-51.600,00			
	510000004	Rentetoevoeging	prim 2014	-40.991,00	11.222,92			
	607030013	Beschikking vanwege werkzaamheden Koudepad				209.175,00		
	607030013	Beschikking vanwege werkzaamheden Kloosterstraat						
	605051001	Rentekosten Nieg. Strategische aankopen	prim 2014	0,00		22.599,66		
	605051011	Rentekosten Nieg, complex Venneweg	prim 2014			57.333,34		
		Voorziening Heijsteeg	rekening		37.000,00			
2.434.996,85				-40.991,00	48.222,92	289.108,00	0,00	0,00

Mutaties op reserves en voorzieningen over het boekjaar 2014

Saldo per 01.01	Grb. nr.	Omschrijving	Begr. wijz.	Raming toevoeging	Vermeerdering rente	Raming onttrekking	Vermeerdering exploitatie	2013
Exploitatieresultaat boekjaar								
	71000	Toevoeging vanuit exploitatie naar de balans	rekening 2014-12				1.846.426,96	
	71000	Batig saldo 2013 naar de AWR				369.274,00	0,00	
369.273,95						369.274,00	1.846.426,96	
32.986.684,25		Totaal mutaties rubriek A reserves		-1.934.023,95	1.132.593,36	8.501.993,00	3.556.467,77	945.780,55
		Per saldo toevoeging aan reserves					4.689.061,13	
		Correctie beschikkingen voorgaande jaren						
		krediet molenpark				106.000,00		
		2x krediet impuls in de openbare ruimte				200.000,00		
		voorbereidingskrediet rotonde recreatieve poort				50.000,00		
		kredieten cyclisch onderhoud van voor 2014				1.385.270,00		
		correctie voor 2014				-196.800,00		
		krediet Kloosterplein				430.600,00		
		Totaal				1.974.070,00		
		Totaal geraamde beschikking 2014				6.527.923,00		
		Was is geraamd				6.527.923,00		
		Verschil				0,00		

Mutaties op reserves en voorzieningen over het boekjaar 2014

Saldo per 01.01	Grb. nr.	Omschrijving	Begr. wijz.	Raming toevoeging	Vermeerdering rente	Raming onttrekking	Vermeerdering exploitatie	2013
		Voorzieningen						
		Voorziening vervanging inventaris gemeentehuis (81101)						
	509010001	Dotatie ten laste van 50901	prim 2014	-1.800,00			1.800,00	
	509020001	Dotatie ten laste van 50902	prim 2014	-2.600,00			2.600,00	
	509020011	Dotatie ten laste van 50902	prim 2014	-3.200,00			3.200,00	
	509020021	Dotatie ten laste van 50902	prim 2014	-1.300,00			1.300,00	
	509030001	Dotatie ten laste van 50903	prim 2014	-5.900,00			5.900,00	
16.982,82				-14.800,00	0,00		14.800,00	0,00
		Voorziening sociaal fonds (81102)						
16.018,44								
		Voorziening afvalstoffenheffing (81105)						
	607070061	Saldo baten en lasten , beschikking over de voorziening	prim 2014			252.039,00		
	607070061	Saldo baten en lasten , beschikking over de voorziening				-46.400,00		
	607070061	Saldo baten en lasten , beschikking over de voorziening				-3.500,00		
	607070061	Overboeken naar een andere voorziening	rekening	0,00		11.000,00	0,00	
382.421,10				0,00		213.139,00	0,00	0,00
		Voorziening fpu-stimuleringsmaatregel (81106)						
	81106	Uitgaven 2014	prim 2014	0,00		10.000,00		0,00
	602010011	Vrijval van de voorziening	rekening					
9.932,85				0,00		10.000,00	0,00	0,00

Mutaties op reserves en voorzieningen over het boekjaar 2014

Saldo per 01.01	Grb. nr.	Omschrijving	Begr. wijz.	2014	Vermindering overige 2014	Verschil	Gains
		Voorzieningen					
		Voorziening vervanging inventaris gemeentehuis (81101)					
	509010001	Dotatie ten laste van 50901	prim 2014			0,00	a
	509020001	Dotatie ten laste van 50902	prim 2014			0,00	a
	509020011	Dotatie ten laste van 50902	prim 2014			0,00	a
	509020021	Dotatie ten laste van 50902	prim 2014			0,00	a
	509030001	Dotatie ten laste van 50903	prim 2014			0,00	a
16.982,82				0,00		0,00	a
		Voorziening sociaal fonds (81102)					
16.018,44							16.018,44
		Voorziening afvalstoffenheffing (81105)					
	607070061	Saldo baten en lasten , beschikking over de voorziening	prim 2014				
	607070061	Saldo baten en lasten , beschikking over de voorziening					
	607070061	Saldo baten en lasten , beschikking over de voorziening					
	607070061	Overboeken naar een andere voorziening	rekening	382.421,10		-382.421,10	a
382.421,10				382.421,10		-382.421,10	a
		Voorziening fpu-stimuleringsmaatregel (81106)					
	81106	Uitgaven 2014	prim 2014	9.071,50		928,50	a
	602010011	Vrijval van de voorziening	rekening	861,35		-861,35	a
9.932,85				9.932,85		67,15	a
							0,00

Mutaties op reserves en voorzieningen over het boekjaar 2014

Saldo per 01.01	Grb. nr.	Omschrijving	Begr. wijz.	Raming toevoeging	Vermeerdering rente	Raming onttrekking	Vermeerdering exploitatie	2013
Voorziening fpu (81107)								
	81107	Uitgaven 2014	prim 2014			8.500,00		0,00
	602010011	Vrijval van de voorziening	rekening					
8.751,55				0,00		8.500,00	0,00	0,00
Voorziening pensioenen gewezen bestuurders (81108)								
	602010031	Storting 2014	prim 2014	-65.000,00			69.881,00	
	60201	Extra storting 2014	rekening				74.234,00	
	81108	Overdracht pensioenrechten	rekening				216.430,69	
	81108	Ultimate 2014	rekening					
1.194.464,00				-65.000,00			360.545,69	
Voorziening energiebesparende maatregelen (81203)								
	K05080011	Milieuvisie 2008-2012	2007	0,00				
11.992,35				0,00				
Voorziening verrekking afvalvolume (81206)								
0,00		Storting vanuit de exploitatie	rekening				31.250,00	
Voorziening (openbaar) onderwijs (81301)								
	605111001	Budget vanuit de begroting	prim 2014				10.000,00	
	605111001	Wet Oke middelen 2014	prim 2014				47.398,00	
	605111001	Afrekening subs Humanitas/ SKBOG 2013	rekening	0,00			2.965,47	
	605111001	Ontvangsten Ministerie	rekening				38.181,00	
	605111001	OAB 2014, onderwijs achterstandenbeleid	prim 2014	0,00				
	62232	Vrijval van deze voorziening	rekening					
140.347,07				0,00			98.544,47	

Mutaties op reserves en voorzieningen over het boekjaar 2014

Saldo per 01.01	Grb. nr.	Omschrijving	Begr. wijz.	2014	Vermindering overige 2014	Verschil	Caïms
Voorziening fpu (81107)							
	81107	Uitgaven 2014	prim 2014	8.269,86		230,14	a
	602010011	Vrijval van de voorziening	rekening	481,69		-481,69	a
8.751,55				8.751,55		-251,55	a
							0,00
Voorziening pensioenen gewezen bestuurders (81108)							
	602010031	Storting 2014	prim 2014			4.881,00	a
	60201	Extra storting 2014	rekening			74.234,00	a
	81108	Overdracht pensioenrechten	rekening			216.430,69	a
	81108	Uitname 2014	rekening	3.748,08		-3.748,08	a
1.194.464,00				3.748,08		291.797,61	a
							1.551.261,61
Voorziening energiebesparende maatregelen (81203)							
	K05080011	Milieuvisie 2008-2012	2007	11.992,35		-11.992,35	a
11.992,35				11.992,35	0,00	-11.992,35	0,00
Voorziening verrekening afvalvolume (81206)							
0,00		Storting vanuit de exploitatie	rekening			31.250,00	a
Voorziening (openbaar) onderwijs (81301)							
	605111001	Budget vanuit de begroting	prim 2014			10.000,00	a
	605111001	Wet Oke middelen 2014	prim 2014			47.398,00	a
	605111001	Afrekening subs Humanitas/ SKBOG 2013	rekening			2.965,47	a
	605111001	Ontvangsten Ministerie	rekening			38.181,00	a
	605111001	OAB 2014, onderwijs achterstandenbeleid	prim 2014	73.514,00		-73.514,00	a
	62232	Vrijval van deze voorziening	rekening	165.377,54		-165.377,54	a
140.347,07				238.891,54		-140.347,07	a
							0,00

Mutaties op reserves en voorzieningen over het boekjaar 2014

Saldo per 01.01	Grb. nr.	Omschrijving	Begr. wijz.	Raming toevoeging	Vermeerdering rente	Raming onttrekking	Vermeerdering exploitatie	2013
Voorziening sportmaterialen (81306)								
	607090021	Sportmaterialen sportzaal De Haspel, begroting 2014	prim 2014				4.338,00	
	607090032	Sportmaterialen sportzaal gymzaal Riel, begroting 2014	prim 2014				2.169,00	
	81306	Sportmaterialen sportzaal De Haspel	rekening					
	81306	Sportmaterialen sportzaal gymzaal Riel	rekening					
	81306	Bijdrage aan TV Riel	2014-22					
93.949,40							6.507,00	
Voorziening egalisatie tarieven riolering (81209)								
	60705xxx	Baten en lasten, begroting	prim 2014			109.545,00	114.145,00	
	60705xxx	Baten en lasten, begroting	2014-13			20.000,00		
	60705xxx	Correctie baten en lasten riolering	2014-21			-129.545,00		
	60705xxx	Vaststelling v-grp	2014-21	-41.980,00		8.500,00		
1.006.013,58				-41.980,00		8.500,00	114.145,00	0,00
Voorziening egalisatie tarieven afvalstoffenheffing (81210)								
	81105	Toevoeging vanuit andere voorziening	rekening				382.421,10	
		Lasten en baten afval	rekening					
		Dekking voorziening	rekening					
0,00							382.421,10	
Voorziening brede school(81323)								
	605111011	Budget brede school, coordinatie	prim 2014					
	62333	Vrijval van deze voorziening	rekening					
112.170,98				0,00			0,00	

Mutaties op reserves en voorzieningen over het boekjaar 2014

Saldo per 01.01	Grb. nr.	Omschrijving	Begr. wijz.	2014	Vermindering overige 2014	Verschil	Caïms
Voorziening sportmaterialen (81306)							
	607090021	Sportmaterialen sportzaal De Haspel, begroting 2014	prim 2014			4.338,00	a
	607090032	Sportmaterialen sportzaal gymzaal Riel, begroting 2014	prim 2014			2.169,00	a
	81306	Sportmaterialen sportzaal De Haspel	rekening	14.834,91		-14.834,91	a
	81306	Sportmaterialen sportzaal gymzaal Riel	rekening	36,60		-36,60	a
	81306	Bijdrage aan TV Riel	2014-22	50.000,00		-50.000,00	a
93.949,40				64.871,51	0,00	-58.364,51	a
Voorziening egalisatie tarieven riolering (81209)							
	60705xxx	Baten en lasten, begroting	prim 2014	0,00		223.690,00	a
	60705xxx	Baten en lasten, begroting	2014-13			20.000,00	a
	60705xxx	Correctie baten en lasten riolering	2014-21			-129.545,00	a
	60705xxx	Vaststelling v-grp	2014-21			0,00	
1.006.013,58				0,00		114.145,00	a
Voorziening egalisatie tarieven afvalstoffenheffing (81210)							
	81105	Toevoeging vanuit andere voorziening	rekening			382.421,10	a
		Lasten en baten afval	rekening	41.167,61		-41.167,61	a
		Dekking voorziening	rekening	31.250,00		-31.250,00	a
0,00				72.417,61		310.003,49	
Voorziening brede school(81323)							
	605111011	Budget brede school, coordinatie	prim 2014	0,00		0,00	a
	62333	Vrijval van deze voorziening	rekening	112.170,98			
112.170,98				112.170,98	0,00	0,00	a

Mutaties op reserves en voorzieningen over het boekjaar 2014

Saldo per 01.01	Grb. nr.	Omschrijving	Begr. wijz.	Raming toevoeging	Vermeerdering rente	Raming onttrekking	Vermeerdering exploitatie	2013
2.993.044,14		Totaal voorzieningen		-79.800,00	0,00	231.639,00	1.008.213,26	
		Correctie geen 60				10.000,00-	-216.430,69	
		Correctie geen 60				8.500,00-		
		Correctie geen 60						
		Correctie geen 60						
		Totaa; 6.0.				213.139,00	791.782,57	

Mutaties op reserves en voorzieningen over het boekjaar 2014

Saldo per 01.01	Grb. nr.	Omschrijving	Begr. wijz.	2014	Vermindering overige 2014	Verschil	Caims
2.993.044,14		Totaal voorzieningen		905.197,57	0,00	107.270,47	3.096.059,83
		Correctie geen 60		-9.071,50			
		Correctie geen 60		-8.269,86			
		Correctie geen 60		-3.748,08			
		Correctie geen 60		-50.000,00			
		Totaa; 6.0.		834.108,13			

STAAT VAN HET TE BEZOLDIGEN PERSONEEL

Staat B2 2014		Deeltijd	Jaarwedde	Pseudo inh.	Toelagen	SL afdracht	Bruto lasten	SL inhouding	Netto loonkosten
411021	Raadsleden	14,7949	98.636,59	-	52.301,13	8.149,77	159.087,49	8.149,77	150.937,72
411021	Lokale rekenkamer	4,0000	14.630,40	-	-	789,60	15.420,00	789,60	14.630,40
411021	Griffie	2,0278	116.212,26	-	735,96-	37.769,97	153.246,27	7.001,13	146.245,14
411022	Burgemeester	1,0000	97.455,84	-	10.585,14	22.915,68	130.956,66	6.604,56	124.352,10
411023	Wethouders	3,0044	232.840,48	-	25.311,49	15.463,38	273.615,35	10.372,26	263.243,09
411010	Knippels	1,0000	64.798,74	-	19.439,61-	5.937,33	51.296,46	-	51.296,46
411034	Oud wethouders	16,4096	265.818,45	-	94.102,25-	10.786,47	182.502,67	10.014,75	172.487,92
411036	BABS	0,1045	4.192,57	-	308,09	870,72	5.371,38	90,12	5.281,26
411025	Directie	1,0269	84.892,34	-	613,48-	26.565,76	110.844,62	5.566,44	105.278,18
411026	Control	1,4074	88.180,74	-	856,17-	29.087,11	116.411,68	5.433,68	110.978,00
411027	BDO	11,0609	568.165,56	-	2.506,05	188.460,56	759.132,17	33.050,06	726.082,11
411028	Ondersteuning	20,1779	889.014,67	-	30.796,36	283.504,03	1.203.315,06	48.554,00	1.154.761,06
411029	Maatschappelijke dienstverlening	26,4541	1.214.596,75	-	10.357,11-	396.605,64	1.600.845,28	67.709,84	1.533.135,44
411033	Stagiair	1,9956	3.568,08	-	4.883,00	702,61	9.153,69	-	9.153,69
411030	Ontwikkeling	15,7312	872.995,78	-	6.379,39-	288.803,78	1.155.420,17	51.833,87	1.103.586,30
411031	R&B	23,0001	1.098.298,22	-	6.126,26	360.715,85	1.465.140,33	64.330,30	1.400.810,03
411032	VH	13,6171	668.237,09	-	2.609,01-	222.079,80	887.707,88	38.780,57	848.927,31
	Totaal organisatie	114,4712	5.487.949,23	-	23.496,51	1.796.525,14	7.307.970,88	315.258,76	6.992.712,12
	TOTAAL	156,81	6.382.534,56	-	2.275,46-	1.899.208,06	8.279.467,16	358.280,95	7.921.186,21

VERZAMELEN EN CONSOLIDATIESTAAT

Kostenplaatsen	Totaal Lasten	1.1	2.1	2.2	2.3	3.0	3.1	3.2	3.3	3.4
** Griffie	509.866									31.133
** Directie	1.167.312									30.473
** Control	146.895									2.669
** BDO	2.628.919								251.301	1.516.885
** Ontwikkeling	13.077.053									1.440.878
** Veiligheid, vergunningverl. & handhaving	2.813.646									189.244
** Realisatie en beheer	13.563.837								57.304	5.727.052
** Maatschappelijke dienstverlening	14.951.354									821.897
** Ondersteuning	7.604.800									1.057.716
** Kostenplaatsen	26.806.272	8.131.932	936.760	1.272.968	4.080.534	230.094	31.767			36.455
*** Totaal kostenplaatsen - lasten	83.269.954	8.131.932	936.760	1.272.968	4.080.534	230.094	31.767		319.989	10.854.403
Kostenplaatsen	Totaal Baten	1.1	2.1	2.2	2.3	3.0	3.1	3.2	3.3	3.4
** Griffie	29.149-									29.149-
** Directie	1.343-									
** Control	146.895-									
** BDO	2.183.268-		76.493-					30.337-	4.129.103-	4.612-
** Ontwikkeling	5.749.344-							14.154-		167.382-
** Veiligheid, vergunningverl. & handhaving	436.634-		17.783-					705.477-		406.587-
** Realisatie en beheer	6.408.548-									2.710.464-
** Maatschappelijke dienstverlening	9.109.302-									399.791-
** Ondersteuning	32.399.199-		35.113-	1.272.968-						129.649-
** Kostenplaatsen	26.806.272-		19-			28.242-				1.953-
*** Totaal kostenplaatsen - baten	83.269.954-		129.408-	1.272.968-		28.242-		749.968-	4.129.103-	3.849.587-
Investerings	Totaal Lasten	1.1	2.1	2.2	2.3	3.0	3.1	3.2	3.3	3.4
* Totaal investeringen - lasten	5.815.220								1.589.587	113.075
Investerings	Totaal Baten	1.1	2.1	2.2	2.3	3.0	3.1	3.2	3.3	3.4
* Totaal investeringen - baten	1.031.163-								431	212.550-
Reserves en voorzieningen	Totaal Lasten	1.1	2.1	2.2	2.3	3.0	3.1	3.2	3.3	3.4
* Algemene Reserves	2.182.745	0								0
* Overige Bestemmingsreserves	2.426.832	0								0
* Verplichtingen en verliezen	34.425	21.089								0
* Egalisatievoorzieningen	686.184									0
* Van derden verkregen middelen	112.171	0								0
*** Totaal reserves en voorzieningen - lasten	5.442.357	21.089								0
Reserves en voorzieningen	Totaal Baten	1.1	2.1	2.2	2.3	3.0	3.1	3.2	3.3	3.4
* Algemene Reserves	2.588.394-									
* Overige Bestemmingsreserves	2.100.668-									
* Verplichtingen en verliezen	391.796-									
* Egalisatievoorzieningen	119.851-									
*** Totaal reserves en voorzieningen - lasten	5.200.708-									
Totaal gemeente Golfte	5.025.705	8.153.022	807.352	0	4.080.534	201.852	314.820	749.968-	2.219.096-	6.905.361

Kostenplaatsen	4.0	4.1	4.2	4.3	5.6	6.0	6.1	6.2	6.3
** Griffie			10.832			144.115		467.901	
** Directie								992.724	
** Control								144.226	
** BDO			56.186	2.000		98.544	49.691	1.003.900	4.205.596
** Ontwikkeling			4.026.181				1.307.432	1.743.897	
** Veiligheid, vergunningverl. & handhaving			1.087.026				1.770	1.535.606	
** Realisatie en beheer			232.228			37.757	5.251.260	1.978.663	
** Maatschappelijke dienstverlening		178.362	11.078.588			4.703.861	5.835	2.866.673	
** Ondersteuning							41.287	1.758.785	
** Kostenplaatsen		178.362	16.491.042	2.000		4.984.277	6.657.274	24.609.903	4.205.596
*** Totaal kostenplaatsen - lasten		178.362	16.491.042	2.000		4.984.277	6.657.274	24.609.903	4.205.596
Kostenplaatsen	4.0	4.1	4.2	4.3	5.6	6.0	6.1	6.2	6.3
** Griffie									
** Control						1.343-		146.895-	
** BDO								2.178.656-	
** Ontwikkeling		38.181-	77.294-			73.514-	326.193-	27.612-	803.234-
** Veiligheid, vergunningverl. & handhaving								15.894-	
** Realisatie en beheer	2.376.067-	7.632.395-	31.644-			397.293-		169.819-	
** Maatschappelijke dienstverlening		19.934.586-	899.048-			4.899.118-		178.067-	
** Ondersteuning	4.011.300-							2.116.465-	
** Kostenplaatsen	6.387.367-	27.605.163-	1.007.987-			5.371.268-	6.331.082-	20.444.977-	803.234-
*** Totaal kostenplaatsen - lasten	6.387.367-	27.605.163-	1.007.987-			5.371.268-	6.331.082-	20.444.977-	803.234-
Investeringen	4.0	4.1	4.2	4.3	5.6	6.0	6.1	6.2	6.3
* Totaal investeringen - lasten			500	826.061	2.530.931			755.066	
Investeringen	4.0	4.1	4.2	4.3	5.6	6.0	6.1	6.2	6.3
* Totaal investeringen - baten			244.875-	562.245-	11.944-				
Reserves en voorzieningen	4.0	4.1	4.2	4.3	5.6	6.0	6.1	6.2	6.3
* Algemene Reserves			0	0		2.182.745			
* Overige Bestemmingsreserves			0	0		2.426.832			
* Verplichtingen en verliezen			0	0		13.335			
* Egalisatievoorzieningen			0	50.000		636.184			
*** Totaal reserves en voorzieningen - lasten			0	50.000		112.171			
*** Totaal reserves en voorzieningen - lasten			0	50.000		5.371.267			
Reserves en voorzieningen	4.0	4.1	4.2	4.3	5.6	6.0	6.1	6.2	6.3
* Algemene Reserves			0	0		2.588.394-			
* Overige Bestemmingsreserves		0	0	0		2.100.668-			
* Verplichtingen en verliezen		0	0	216.431-		175.365-			
* Egalisatievoorzieningen		0	0	0		119.851-			
*** Totaal reserves en voorzieningen - lasten		0	0	216.431-		4.984.278-			
Totaal gemeente Goirle	6.387.367-	27.426.801-	15.238.680	99.385	2.518.987	0-	0	86.584	3.402.362

TOELICHTING GRONDEXPLOITATIES

TOELICHTING GRONDEXPLOITATIES

OVERZICHT VAN VASTE ACTIVA GRONDEXPLOITATIE.

	Boekwaarde 01-01-14	Aankopen	Rentebij- schrijving	Bouwrijp- maken	Fonds bovenwijkse voorzieningen	Verkopen en verrekening	Beschikking reserve(s)	Adm. afsl. complex	Boekwaarde 31-12-14	m2	Totaal in 2014
de Boschkens	6.699.018,74	51.495,50	173.056,30	326.224,91		1.731.044,74			5.518.750,71	394.202	-1.180.268,03
Strat. Aankopen	602.657,71		15.548,57				15.548,57		602.657,71	87.127	0,00
Vennweg e.o.	1.470.085,76		37.928,21				37.928,21		1.470.085,76	14.680	0,00
Zuidrand	10.209,00		263,39	5.209,81					15.682,20		5.473,20
Frankische Driehoek	845.418,36		21.811,79						877.969,15		21.811,79
de Fonkelesteen	900.640,19	10.739,00	23.236,52	37.497,36		2.217.072,00			-1.255.697,93		-2.145.599,12
Hoek Tilburgseweg/Kalverstraat	0,00								0,00		0,00
Ruimte voor Ruimte/Heisteeg	2.754.797,85		71.073,78	34.488,67		193.839,50			2.666.520,80	43.194	-88.277,05
de Vierkwartieren III	1.188.051,94		31.785,09	16.351,87		63.639,45			1.172.549,45	18.209	-15.502,49
Totaal	14.470.879,55	62.234,50	374.703,65	419.772,62	0,00	4.205.595,69	53.476,78	0,00	11.068.517,85		-3.402.361,70

de Boschkens Totaal	Saldo t/m 2013	Kosten 2014	Totaal t/m 2014	Begr 2014	Nog beschikbaar
Boschkens Totaal Grondverwerving	9.476.395,34	51.495,50	9.527.890,84	9.681.470,00	153.579,16
Boschkens Totaal Sloopwerken	17.572,40		17.572,40	34.825,00	17.252,60
Boschkens Totaal Milieuvz/grondonderz	310.573,70		310.573,70	473.387,00	162.813,30
Boschkens Totaal Bouwrijpmaken	4.997.689,07	66.126,06	5.063.815,13	7.962.623,00	2.898.807,87
Boschkens Totaal Woonrijpmaken	5.168.775,53	46.647,53	5.215.423,06	12.740.818,00	7.525.394,94
Boschkens Totaal Planontwikkelingskst	6.293.522,65	213.451,32	6.506.973,97	10.397.110,00	3.890.136,03
Boschkens Totaal Bijdr. uit exploitatie	1.257.364,20		1.257.364,20	3.138.849,00	1.881.484,80
Boschkens Totaal Rentekosten	3.980.777,25	173.056,30	4.153.833,55	7.223.794,00	3.069.960,45
Boschkens Totaal BTW	209.954,35		209.954,35	209.954,00	0,35-
Subtotaal	31.712.624,49	550.776,71	32.263.401,20	51.862.830,00	19.599.428,80
Boschkens Totaal Bijdr. van/uit res/vz				214.017,00-	214.017,00-
* Totaal lasten	31.712.624,49	550.776,71	32.263.401,20	51.648.813,00	19.385.411,80
Boschkens Totaal Woningen	24.136.048,60-	1.381.044,74-	25.517.093,34-	50.706.888,00-	25.189.794,66-
Boschkens Totaal Niet-woningen	877.557,15-	350.000,00-	1.227.557,15-	941.925,00-	285.632,15
Totaal baten	25.013.605,75-	1.731.044,74-	26.744.650,49-	51.648.813,00-	24.904.162,51-
** Totaal lasten - baten	6.699.018,74	1.180.268,03-	5.518.750,71		5.518.750,71-

Strategische aankopen	Saldo t/m 2013	Kosten 2014	Totaal t/m 2014	Begr 2014	Nog beschikbaar
Strat. aank, aankopen	935.394,12		935.394,12	905.325,00	30.069,12-
Strat. aank, VAT kosten	147.383,36		147.383,36	153.515,00	6.131,64
Strat. aank, diversen	7.939,81		7.939,81		7.939,81-
Strat. aank, onvoorzien	412,95		412,95		412,95-
Strat. aank, exploitatie	586.705,02		586.705,02	198.509,00	388.196,02-
Subtotaal	1.677.835,26		1.677.835,26	1.257.349,00	420.486,26-
Strat. aank, resultaat	367.384,00-		367.384,00-		367.384,00
Totaal lasten	1.310.451,26		1.310.451,26	1.257.349,00	53.102,26-
Strat. aank, woningbouw	707.793,55-		707.793,55-		707.793,55
Totaal baten	707.793,55-		707.793,55-		707.793,55
* Totaal lasten -/- baten	602.657,71		602.657,71	1.257.349,00	654.691,29

Staat P Venneweg e.o.	Saldo t/m 2013	Kosten 2014	Totaal t/m 2014	Begr 2014	Nog beschikbaar
Venneweg e.o., aankopen	619.186,36		619.186,36		619.186,36-
Z.12.2.009 Venneweg e.o., VAT-kosten	384.862,14		384.862,14		384.862,14-
Z.12.2.014 Venneweg e.o., diversen	39.963,56		39.963,56		39.963,56-
Venneweg e.o., exploitatie	426.073,70		426.073,70		426.073,70-
Subtotaal	1.470.085,76		1.470.085,76		1.470.085,76-
Totaal lasten	1.470.085,76		1.470.085,76		1.470.085,76-
* Totaal lasten -/- baten	1.470.085,76		1.470.085,76		1.470.085,76-

Staat P Zuidrand	Saldo t/m 2013	Kosten 2014	Totaal t/m 2014	Begr 2014	Nog beschikbaar
Z.11.2.009 Zuidrand, VAT-kosten	10.209,00	5.209,81	15.418,81		15.418,81-
Zuidrand, exploitatie		263,39	263,39		263,39-
Subtotaal	10.209,00	5.473,20	15.682,20		15.682,20-
Totaal lasten	10.209,00	5.473,20	15.682,20		15.682,20-
* Totaal lasten -/- baten	10.209,00	5.473,20	15.682,20		15.682,20-

Frankische Driehoek Totaal	Saldo t/m 2013	Kosten 2014	Totaal t/m 2014	Begr 2014	Nog beschikbaar
Fr. Driehoek Totaal Grondverwerving	2.175.001,55		2.175.001,55	2.189.418,00	14.416,45
Fr. Driehoek Totaal Sloopwerken	54.258,53	10.739,00	64.997,53	80.000,00	15.002,47
Fr. Driehoek Totaal Milieuvz/grondonderz	1.800,00		1.800,00		1.800,00-
Fr. Driehoek Totaal Bouwrijpmaken	116.052,05	132.897,89	248.949,94	293.985,00	45.035,06
Fr. Driehoek Totaal Woonrijpmaken	747.769,12	979,00	748.748,12	1.050.270,00	301.521,88
Fr. Driehoek Totaal Planontwikkelingskst	1.193.147,29	96.379,53-	1.096.767,76	1.181.412,00	84.644,24
Fr. Driehoek Totaal Bijdr. uit exploit.	1.036.220,00		1.036.220,00	1.036.220,00	
Fr. Driehoek Totaal Rentekosten	162.179,01	45.048,31	207.227,32	179.152,00	28.075,32-
Fr. Driehoek Totaal BTW					
Subtotaal	5.486.427,55	93.284,67	5.579.712,22	6.010.457,00	430.744,78
Fr. Driehoek Totaal Bijdr.van/uit res/vz				79.646,00	79.646,00
* Totaal lasten	5.486.427,55	93.284,67	5.579.712,22	6.090.103,00	510.390,78
Fr. Driehoek Totaal Woningen	1.851.050,00-	2.217.072,00-	4.068.122,00-	4.200.784,00-	132.662,00-
Fr. Driehoek Totaal Niet-woningen	1.889.319,00-		1.889.319,00-	1.889.319,00-	
Totaal baten	3.740.369,00-	2.217.072,00-	5.957.441,00-	6.090.103,00-	132.662,00-
** Totaal lasten - baten	1.746.058,55	2.123.787,33-	377.728,78-		377.728,78

Fonkelsteen	Saldo t/m 2013	Kosten 2014	Totaal t/m 2014	Begr 2014	Nog beschikbaar
de Fonkelsteen, grondverwerving	351.098,99		351.098,99	365.514,00	14.415,01
de Fonkelsteen, sloopwerken	54.258,53	10.739,00	64.997,53	80.000,00	15.002,47
de Fonkelsteen, milieuvz/grond	1.800,00		1.800,00		1.800,00-
de Fonkelsteen, bouwrijpmaken	3.568,00	132.897,89	136.465,89	181.500,00	45.034,11
de Fonkelsteen, woonrijpmaken		979,00	979,00	302.500,00	301.521,00
de Fonkelsteen, planontwikkel	455.152,60	96.379,53-	358.773,07	443.417,00	84.643,93
de Fonkelsteen, bijdrage uit e	35.812,07	23.236,52	59.048,59	39.061,00-	98.109,59-
de Fonkelsteen, rentekosten					
de Fonkelsteen, BTW					
Subtotaal	901.690,19	71.472,88	973.163,07	1.333.870,00	360.706,93
de Fonkelsteen, bijdrage van/u				1.016.914,00	1.016.914,00
Totaal lasten	901.690,19	71.472,88	973.163,07	2.350.784,00	1.377.620,93
de Fonkelsteen, woningbouw	1.050,00-	2.217.072,00-	2.218.122,00-	2.350.784,00-	132.662,00-
de Fonkelsteen, niet-woningbouw					
Totaal baten	1.050,00-	2.217.072,00-	2.218.122,00-	2.350.784,00-	132.662,00-
* Totaal lasten -/- baten	900.640,19	2.145.599,12-	1.244.958,93-		1.244.958,93

Heisteeg	Saldo t/m 2013	Kosten 2014	Totaal t/m 2014	Begr 2014	Nog beschikbaar
G.12.1.1.001 Heisteeg grondverwerking	1.747.544,10		1.747.544,10	1.774.919,00	27.374,90
G.12.1.1.002 Heisteeg sloopwerken	30.746,00		30.746,00	30.746,00	
G.12.1.2.001 Heisteeg milieuvz/grondo	8.289,66	1.967,25	10.256,91	73.002,00	62.745,09
G.12.1.2.002 Heisteeg bouwrijpmaken	1.456.250,85		1.456.250,85	1.486.833,00	30.582,15
G.12.1.2.003 Heisteeg woonrijpmaken		32.521,42	28.471,18-	708.408,00	708.408,00
G.12.1.2.004 Heisteeg planontwikkelin	60.992,60-		299,53	800.818,00	829.289,18
G.12.1.2.005 Heisteeg bijdrage uit ex	299,53		299,53	30.136,00	29.836,47
G.12.1.3.001 Heisteeg rentekosten	505.967,22	71.073,78	577.041,00	807.391,00	230.350,00
Subtotaal	3.688.104,76	105.562,45	3.793.667,21	5.712.253,00	1.918.585,79
G.12.1.5.001 Heisteeg bijdrage reserv				5.708,00	5.708,00
Totaal lasten	3.688.104,76	105.562,45	3.793.667,21	5.717.961,00	1.924.293,79
G.12.1.4.001 Heisteeg woningbouw	870.333,41-	194.355,56-	1.064.688,97-	5.073.176,00-	4.008.487,03-
G.12.1.4.003 Heisteeg exploitatiebijd	62.973,50-	516,06	62.457,44-	644.785,00-	582.327,56-
Totaal baten	933.306,91-	193.839,50-	1.127.146,41-	5.717.961,00-	4.590.814,59-
* Totaal lasten -/- baten	2.754.797,85	88.277,05-	2.666.520,80		2.666.520,80-

VierKwartieren III	Saldo t/m 2013	Kosten 2014	Totaal t/m 2014	Begr 2014	Nog beschikbaar
G.11.1.1.001 de VierKwartieren III gr	1.578.012,44		1.578.012,44	1.613.078,00	35.065,56
G.11.1.1.002 de VierKwartieren III sl	35.065,84		35.065,84		35.065,84
G.11.1.2.001 de VierKwartieren III mi	3.396,60	2.018,09	5.414,69	12.500,00	7.085,31
G.11.1.2.003 de VierKwartieren III wo	542.454,34	14.333,78	556.788,12	650.851,00	94.062,88
G.11.1.2.004 de VierKwartieren III pl				93.944,00	93.944,00
G.11.1.2.005 de VierKwartieren III bi	610.751,91	31.785,09	642.537,00	750.600,00	108.063,00
G.11.1.3.001 de VierKwartieren III re	2.769.681,13	48.136,96	2.817.818,09	3.120.973,00	303.154,91
Subtotaal					
G.11.1.5.001 de VierKwartieren III bi	2.769.681,13	48.136,96	2.817.818,09	646.542,00	646.542,00
Totaal lasten	1.476.665,19	63.639,45	1.540.304,64	2.248.867,00	343.387,09
G.11.1.4.001 de VierKwartieren III wo	1.020,00		1.020,00	1.020,00	708.562,36
G.11.1.4.002 de VierKwartieren III ni	103.944,00		103.944,00	224.544,00	120.600,00
G.11.1.4.003 de VierKwartieren III ex	1.581.629,19	63.639,45	1.645.268,64	2.474.431,00	829.162,36
Totaal baten	1.188.051,94	15.502,49	1.172.549,45		1.172.549,45
* Totaal lasten +/- baten					

Grondaankopen 2014

De Boschkens

Fase IV	Familie Schellekens Notariskosten etc	E 4802	960 m2	48.000,00 <u>628,00</u>
	Taxatiekosten etc			48.628,00 <u>2.867,50</u>
	Totaal			51.495,50

De Fonkelsteen

	Sloopkosten			10.739,00
	Totaal generaal			62.234,50

Grondverkopen 2014

de Boschkens

Fase 3	Kompaan/de Bocht	A 4612	m2 2.837	350.000,00
Fase 5	Bouwfonds Ontwikkeling BV rentevergoeding	5C	4.482	994.062,00 40.525,05
	Bouwfonds Ontwikkeling BV rentevergoeding	5B	708	316.800,00 29.657,69
			8.027	<u>1.381.044,74</u>
			Totaal	<u>1.731.044,74</u>

De Fonkelsteen

Ver. Fonkelsteen(CPO) kavels 2 t/m 16 en 18,19,20, 21,23,24,25. 6.016 2.217.072,00

de Heisteeg

fam Meils, kavel 8	512	139.735,54
Enexis, sectie K302 (ged) corr ivm BTW		-516,06
Ruimte voor Ruimte CV, kavel 2 en 17	1.143	48.040,29
rentevergoeding		2.427,68
Ruimte voor Ruimte CV, extra m2 kavels 1 en 27	93	3.908,79
rentevergoeding		243,26
	1.748	<u>193.839,50</u>

de Vierkwartieren III

vid Weegen	kavel 1.09	253	60.000,00
	rentevergoeding		<u>3.639,45</u>
			63.639,45

Totaal generaal 4.205.595,69

RISICOLIJST

RISICO'S GEMEENTE GOIRLE VOOR DE BEREKENING WEERSTANDSVERMOGEN 2014 (jaarrekening)

Omschrijving	Kans	Mate van inschatting= Goed, Redelijk, Slecht, Niet	Regulier of niet	Geschat financieel gevolg bij voordoen. Bij reguliere risico's is de manier van dekking aangegeven.	Beheersing risico	Reel financieel gevolg (is kans maal financieel gevolg)	Toelichting
PROGRAMMA 1							
BDO0401 Bestuurlijke dienstverlening							
deelname GR Hart van Brabant							Zie verbonden partijen.
BDO0402 Juridische dienstverlening							
bovenmatige rechtskundige en overige adviezen	0,5	redelijk	regulier	50.000,00	vermijden	25.000,00	
BDO0405 Personeels- en organisatiebelangen							
mobilititeit	1	redelijk	regulier	16.600,00	accepteren	16.600,00	indien verloop groter is dan voorzien en vacatures moeten worden ingevuld, dan zullen W&S activiteiten onvermijdelijk zijn.
persoonlijke ontwikkeling	0,1	goed	regulier	144.000,00	accepteren	14.400,00	afhankelijk van opleidingsbehoefte en behoefte vanuit organisatie kan opleidingsbudget ontoereikend zijn. Is echter afgelopen 8 jaar niet voorgekomen.
arbo en ziekteverzuim	0,2	redelijk	regulier	30.000,00	accepteren	6.000,00	op voorhand is niet te duiden welke en hoeveel interventies nodig zijn in het kader van verzuimbegeleiding. Dat is afhankelijk van de aard en omvang van het verzuim.
arbeidsvoorwaarden en rechtspositie	0,1	goed	regulier	2.500,00	accepteren	250,00	bij consistent en gelijkblijvend arbeidsvoorwaardenbeleid weinig risico.
organisatieontwikkeling	nvt						
Eigen risicodragerschap WGA	0,2	slecht	niet regulier	40.000,00	accepteren	8.000,00	gevolg van keuze voor eigen risicodragerschap. Hoogte afhankelijk van mate van instroom in WGA en percentage arbeidsgeschiktheid.
BDO0407 Informatie en automatisering							
contract met Tilburg, samenwerking Ict							Zie verbonden partijen
CON0301 Gemeentecontrol							
rechtmatigheid		niet	niet regulier		accepteren		

RISICO'S GEMEENTE GOIRLE VOOR DE BEREKENING WEERSTANDSVERMOGEN 2014 (jaarrekening)

Omschrijving	Kans	Mate van inschatting= Goed, Redelijk, Slecht, Niet	Regulier of niet	Geschat financieel gevolg bij voordoen. Bij reguliere risico's is de manier van dekking aangegeven.	Beheersing risico	Reëel financieel gevolg (is kans maal financieel gevolg)	Toelichting
DIR0201 Bestuursorganen (B&W e.d.)							
politieke risico's college (jurisich ,toezeggingen)							
risico wachtgelden zittende wethouders	0,2	slecht	niet regulier	264.000,00	accepteren	52.800,00	is geregeld in wet Appa. Afhankeijk van politieke situatie, hoeverheid atredende wethouders
wachtdregeling oud bestuurders	0,5	redelijk	niet regulier	80.000,00	accepteren	40.000,00	is geregeld in wet Appa. Hoogte en duur afhankelijk van gegeven of reïtegratie al of niet mogelijk is/wordt.
risico 's huidige wethouders (wet Appa)	0,1	slecht	niet regulier	800.000,00	accepteren	80.000,00	is geregeld in Wet Appa. Bv. afhankelijk van mate van arbeidsongeschiktheid en/of overlijden
GRI0101 Bestuursorganen (raad e.d.)							
politieke risico's raad	-	slecht	niet regulier	-	accepteren	-	
OND0910 Verzekeringen							
onderhoud wegen	-	redelijk	niet regulier	-	aansprakelijkheidsverz.	-	bedrag van € 2.500.000,00
onderhoud groenbomen	-	redelijk	niet regulier	-	aansprakelijkheidsverz.	-	bedrag van € 2.500.000,00
onderhoud verlichting	-	redelijk	niet regulier	-	aansprakelijkheidsverz.	-	bedrag van € 2.500.000,00
fouten door ambtenaren	-	slecht	niet regulier	-	vermijden	-	
fouten door bestuurders	-	slecht	niet regulier	-	bestuursaansprakelijkheid	-	
imago schade	-	slecht	niet regulier	-	vermijden	-	
schade onjuist vergunningen beleid	-	slecht	niet regulier	-	vermijden	-	
onderhoud gemeente gebouwen	-	redelijk	niet regulier	-	brandverzekering	-	getaxeerd bedrag per pand
brandveiligheid gemeente gebouwen	-	redelijk	niet regulier	-	brandverzekering	-	getaxeerd bedrag per pand
onderhoud sportterreinen	-	slecht	niet regulier	-	accepteren	-	
onderhoud sportgebouwen	-	redelijk	niet regulier	-	brandverzekering	-	getaxeerd bedrag per pand
onderhoud schoolgebouwen	-	redelijk	niet regulier	-	brandverzekering	-	getaxeerd bedrag per pand
natuurrampen	-	slecht	niet regulier	-	accepteren	-	
fouten in GBA kan leiden tot schade claims	-	slecht	niet regulier	-	accepteren	-	
vergaan van Gemeente archief	-	slecht	niet regulier	-	euro-archie verzekering	-	
schade claims achterstallig onderhoud speeltoestellen	-	redelijk	niet regulier	-	aansprakelijkheidsverz.	-	bedrag van 2.500.000,00
schadeclaims rioleringen	-	redelijk	niet regulier	-	aansprakelijkheidsverz.	-	bedrag van 2.500.000,00
schade onregelmatig toezicht en handhaving	-	slecht	niet regulier	-	accepteren	-	
schadeclaims juridische procedures	-	slecht	niet regulier	-	accepteren	-	
schade claims wegens het niet voldoen aan aanbestedingsregels	-	slecht	niet regulier	-	accepteren	-	
schadeclaims veroorzaakt door personeel gemeente (verkeersongevallen)	-	slecht	niet regulier	-	accepteren	-	
schadeclaim i.v.m. met niet correct scheiden van afval	-	slecht	niet regulier	-	accepteren	-	
totaal programma 1						243.050,00	

RISICO'S GEMEENTE GOIRLE VOOR DE BEREKENING WEERSTANDSVERMOGEN 2014 (jaarrekening)

Omschrijving	Kans	Mate van inschatting= Goed, Redelijk, Slecht, Niet	Regulier of niet	Geschat financieel gevolg bij voordoen. Bij reguliere risico's is de manier van dekking aangegeven.	Beheersing risico	Reëel financieel gevolg (is kans maal financieel gevolg)	Toelichting
PROGRAMMA 2							
VVH0601 Veiligheid							
bijdrage GR Veiligheidsregio	-	-	niet regulier			-	zie verbonden partijen
calamiteiten branden	-	niet	niet regulier		vermindern waar mogelijk en accepteren waar nodig	-	afhankelijk van aard en omvang van de zich voordoende brand.
calamiteiten (rampen)	-	niet	niet regulier		vermindern waar mogelijk en accepteren waar nodig	-	afhankelijk van de aard en omvang van de calamiteit
extra risico's vandalisme	-	slecht	niet regulier		accepteren	-	kan zich voordoen, aard en omvang niet in te schatten.
extra risico's openbare orde en veiligheid	-	slecht	niet regulier		accepteren	-	kan zich voordoen, aard en omvang niet in te schatten.
opruiingskosten (branden)	-	slecht	niet regulier		accepteren	-	afhankelijk van het zich voor doen en aard en omvang brand.
opruiingskosten (hennepkwekerijen)	0,3	redelijk	regulier	15.000,00	vermindern	4.500,00	ingeschat wordt dat 70% van de kosten verhaald kan worden op de verantwoordelijken
opruiingskosten (milieu, asbest, olie)	1	slecht	regulier	15.000,00	accepteren	15.000,00	acute milieuvervuilingen doen zich in een grillig patroon voor, maar zijn wel vaak kostbaar.
Totaal programma 2						19.500,00	

RISICO'S GEMEENTE GOIRLE VOOR DE BEREKENING WEERSTANDSVERMOGEN 2014 (jaarrekening)							
Omschrijving	Kans	Mate van inschatting= Goed, Redelijk, Slecht, Niet	Regulier of niet	Geschat financieel gevolg bij voordoen. Bij reguliere risico's is de manier van dekking aangegeven.	Beheersing risico	Reëel financieel gevolg (is kans maal financieel gevolg)	Toelichting
PROGRAMMA 3							
ONT0501 Economisch beleid risico's bedrijfsuitingen risico's vanwege de recessie	-	slecht slecht	niet regulier niet regulier	-	accepteren accepteren	-	
ONT0502 Ruimtelijk beleid planschades	0,4	redelijk	niet regulier	300.000,00	accepteren	120.000,00	
ONT0505 Grondexploitatie							zie de paragraaf grondbeleid
ONT0506 Volkshuisvesting garantstelling Woningstichting Leijstromen	-	redelijk	niet regulier	118,5 miljoen	accepteren	-	gemeente is tertiaire borg. volgorde is eerst eigen vermogen, vervolgens het centrale volkshuisvestingsfonds en daarna kunnen bij het rijk en de gemeenten gelijkelijk leningen opgevraagd worden (50%-50%)
Totaal programma 3						120.000,00	

RISICO'S GEMEENTE GOIRLE VOOR DE BEREKENING WEERSTANDSVERMOGEN 2014. (jaarrekening)									
Omschrijving	Kans	Mate van inschatting = Goed, Redelijk, Slecht, Niet	Regulier of niet	Geschat financieel gevolg bij voordoen. Bij reguliere risico's is de manier van dekking aangegeven.	Beheersing risico	Reëel financieel gevolg (is kans maal financieel gevolg)	Toelichting		
onkruidbestrijding (in groen en op verhardingen)	0,2	goed	regulier	40.000,00	onderhoudsbudget is op maat	8.000,00	door de toepassing van het integrale beeldbestek op kwaliteitsniveau B, heeft het constante kwaliteitsniveau niet tot hogere onderhoudskosten geleid. Door andere inzet van budgetten binnen het bestek is meer kwaliteit tegen dezelfde kosten bereikt.		
dagelijks onderhoud maaien/schades	0,2	goed	regulier	2.000,00	bestekvoorwaarden duidelijk omschrijven en toezicht op aannemer	400,00			
uitbestede werkzaamheden dierden	0,2	goed	regulier	3.000,00	bestekvoorwaarden duidelijk omschrijven en toezicht op aannemer	600,00	daar waar de derde partij i.o.v. de gemeente schade veroorzaakt en de verzekering schade dekt, blijft het eigenrisico over.		
schade aan bomen/achterstallig onderhoud	0,5	goed	regulier	3.000,00	jaarlijkse VTA controle en sneeironderhoud uitvoeren	1.500,00	daar waar de derde partij i.o.v. de gemeente schade veroorzaakt en de verzekering schade dekt, blijft het eigenrisico over.		
REB0703 Wegen, straten en pleinen									
claims i.v.m. uitvoeringsfouten aannemers	0,2	goed	regulier	3.000,00	bestekvoorwaarden duidelijk omschrijven en toezicht op aannemer	600,00	daar waar de derde partij i.o.v. de gemeente schade veroorzaakt en de verzekering schade dekt, blijft het eigenrisico over.		
faillissement van een aannemer die voor de gemeente werk uitvoert	0,1	goed	regulier	nihil	bankgarantie verplicht bij aanbesteding blijven hanteren	0,00			
extra kosten verhard (incl. asfalt)	0,4	goed	regulier	50.000,00	cyclisch onderhoud tenminste op peil van 2010 houden	20.000,00	de gevolgen van vorstschade nemen de laatste jaren sterker toe, als gevolg van de langdurige winters, met grotere temperatuurschommelingen.		
verzakkings/scheuren huizen	0,1	niet	niet	10.000,00	bestekvoorwaarden duidelijk omschrijven en toezicht op aannemer	1.000,00	daar waar de derde partij i.o.v. de gemeente schade veroorzaakt en de verzekering schade dekt, blijft het eigenrisico over.		
risico's leidingen /kabels	0,5	goed	regulier	30.000,00	vergunningverlening en toezicht uitbreiden en afstemmen op de WIONKLIIC meldingen.	15.000,00	In toenemende mate worden K&L werkzaamheden uitgevoerd, zonder instemming en toezicht. Dit kan leiden tot een vermindering van de kwaliteit van verhardingen en dus schade herstelkosten voor de gemeente opleveren. Onderzoek is gaande naar de omvang van deze praktijken en welke extra maatregelen nodig zijn om erger te voorkomen.		
gladheidsbestrijding	0,6	redelijk	regulier	40.000,00	weersvoorspellingen monitoren en gerichte inzet blijvend afwegen.	24.000,00	sterk afhankelijk van intensiteit en tijdsduur van de winter		
slibverontreiniging	0,1	goed	niet	1.000,00	gegevens opvragen via Waterschappen	100,00	oppervlakte waterbodems is beperkt.		
REB0704 Openbare verlichting									
extra kosten openbare verlichting	0,1	goed	regulier	163.171,00	cyclische vervanging tenminste op het noodzakelijke peil van de afschrijvingsduur brengen.	16.317,10	zie beleidsplan Openbare Verlichting 2011.		

RISICO'S GEMEENTE GOIRLE VOOR DE BEREKENING WEERSTANDSVERMOGEN 2014 (jaarrekening)

Omschrijving	Kans	Mate van inschatting= Goed, Redelijk, Slecht, Niet	Regulier of niet	Geschat financieel gevolg bij voordoet. Bij reguliere risico's is de manier van dekking aangegeven.	Beheersing risico	Reëel financieel gevolg (is kans maar financieel gevolg)	Toelichting
REB0705 Riolering			16317				
toereikendheid rioolrechten	1	goed	regulier	0,00	jaarlijkse verhoging o.b.v. evaluatie	0,00	conform raadsbesluit 9 dec 2014 V-GRP
extra kosten i.o.v. v-grp	0,1	goed	regulier	nihil	planmatige voorbereiding en uitvoering o.b.v. V-GRP	nihil	
REB0707 Afvalinzameling							
toereikendheid tarieven afvalstoffentheffing	0,5	goed	regulier	410.000,00	jaarlijkse monitoring	205.000,00	door verrekening van BTW t.l.v. de afvalstoffenvoorziening en tegenvallende kosten en achterblijvende inkomsten, dreigt een tariefsverhoging vanaf 2015.
restitutie tariefvoordeel Attero	0,1	goed	regulier	200.000,00	jaarlijkse monitoring	20.000,00	de procedures inzake het GFT-contract met Attero bevatten een klein risico dat de gemeente bij verlies van de procedure vertregen voordelen moet terugbetalen.
tariefslijging afvoer/stortrechten	0,2	redelijk	regulier	10.000,00	jaarlijkse monitoring	2.000,00	
uitbestede werkzaamheden derden	0,2	goed	regulier	3.000,00	besteksvaarden duidelijk omschrijven en toezicht op aannemer	600,00	daar waar de derde partij i.o.v. de gemeente schade veroorzaakt en de verzekering schade dekt, blijft het eigenrisico over.
Totaal programma 4						530.617,10	

RISICO'S GEMEENTE GOIRLE VOOR DE BEREKENING WEERSTANDSVERMOGEN 2014 (jaarrekening)

Omschrijving	Kans	Mate van inschatting= Goed, Redelijk, Slecht, Niet	Regulier of niet	Geschat financieel gevolg bij voordoen. Bij reguliere risico's is de manier van dekking aangegeven.	Beheersing risico	Reëel financieel gevolg (is kans maal financieel gevolg)	Toelichting
PROGRAMMA 5							
ONT0510 Jeugd							
overheveling werkzaamheden jeugdzorg naar de gemeente/ bijdrage van het rijk	0,5	goed	niet regulier	1.600.000,00	accepteren	800.000,00	Gemeente verwacht met de ontvangen bijdrage van het rijk niet uit te komen. Voorlopig tekort wordt becijferd op € 1,6 miljoen.
ONT0511 Onderwijs							
verkoop schoolwoningen Hoge Wal / afspraak Leystromen	1	goed	niet regulier	158.823,00	accepteren	158.823,00	compensatie verlies verkoop schoolwoningen
ONT0512 Accommodatiebeleid subsidies							
verstrekke leningen aan SCAG	0,5	redelijk	niet regulier	203.419,00	accepteren	101.709,50	twee verstrekte geldleningen
verstrekke garantie aan SCAG	-	redelijk	niet regulier	6.262,00	accepteren	0,00	
ONT0513 Sport							
verstrekke geldlening aan GHV	0,1	redelijk	niet regulier	304.719,00	accepteren	30.471,90	Voor 2015 worden nog geen risico's geduid
verstrekke garantie geldleningen	0,1	redelijk	niet regulier	70.162,00	accepteren	7.016,20	Voor 2015 kunnen risico's optreden
ONT0514 Gezondheid							
volksgezondheid (epidemie, Vogelpest, e.d.)	-	slecht	niet regulier	-	accepteren	-	zie verbonden partijen
deelname GR GGD	-	-	-	-	-	-	zie verbonden partijen
centrale post ambulancevervoer	-	-	-	-	-	-	
REB0709 Sportreinen en accommodaties							
bestrijding legionella in kleedaccommodaties	0,1	goed	regulier	175.000,00	uitvoering MJOP Gem. Accommodaties	17.500,00	Alle accommodaties worden gemonitord op legionella en noodzakelijke filters zijn/worden aangebracht.
MDV0803 Leerlingenvervoer							
extra kosten	1	niet	regulier	50.000,00	accepteren	50.000,00	
Totaal programma 5						1.165.520,60	

RISICO'S GEMEENTE GOIRLE VOOR DE BEREKENING WEERSTANDSVERMOGEN 2014 (jaarrekening)

Omschrijving	Kans	Mate van inschatting= Goed, Redelijk, Slecht, Niet	Regulier of niet	Geschat financieel gevolg bij voordoen. Bij reguliere risico's is de manier van dekking aangegeven.	Beheersing risico	Reëel financieel gevolg (is kans maal financieel gevolg)	Toelichting
PROGRAMMA 6							
MDV002 Burgerzaken							
extra kosten verkiezingen	0,2	niet	regulier	25.000,00	accepteren	5.000,00	
lagere inkomsten leges	0,2	slecht	regulier	250.000,00	accepteren	50.000,00	o.a. maxering van de tarieven
MDV0804 WWB-Inkomen							
te laag budget 1-deel							
(incl. bbz en MDV0805 ink. Voorziening ao	1	slecht	regulier	405.000,00	accepteren	405.000,00	In de begroting is rekening gehouden met een tekort op het 1-deel van € 150.000,00. Dat tekort blijkt nu € 617.237,00 te zijn. Een aanvraag IAU wordt ingediend, maar is nog niet gegarandeerd.
MDV0805 Inkomensvoorzieningen arbeidsongeschikten							
zie MDV0804							
MDV0806 Minimabeleid							
open eind regeling bijzondere bijstand e.a.	1	slecht	regulier	50.000,00	accepteren	50.000,00	
(S-fonds, schuldhulpverlening							
MDV0807 WWB-Werk							
reïntegratiekosten W-deel	0,4	slecht	regulier	100.000,00	accepteren	40.000,00	
MDV0809 Sociale werkvoorziening							
aanvullende bijdrags Diamant							zie verbonden partijen
MDV0811 Wet maatschappelijke ondersteuning							
woningaanpassingen	1	niet	regulier	50.000,00	accepteren	50.000,00	
rolstoelen en scootmobielen	1	redelijk	regulier	50.000,00	accepteren	50.000,00	
vervoer	1	redelijk	regulier	50.000,00	accepteren	50.000,00	
huishoudelijke hulp	1	redelijk	regulier	100.000,00	accepteren	100.000,00	
inkomsten CAK	1	niet	regulier	20.000,00	accepteren	20.000,00	
nieuwe taken vanuit AWBZ	1	niet	regulier	200.000,00	accepteren	200.000,00	
externe adviezen	0,2	redelijk	regulier	20.000,00	accepteren	4.000,00	
Totaal programma 6						1.024.000,00	

RISICO'S GEMEENTE GOIRLE VOOR DE BEREKENING WEEERSTANDSVERMOGEN 2014 (jaarrekening)

Omschrijving	Kans	Mate van inschatting= Goed, Redelijk, Slecht, Niet	Regulier of niet	Geschat financieel gevolg bij voordoen. Bij reguliere risico's is de manier van dekking aangegeven.	Beheersing risico	Reeel financieel gevolg (is kans maal financieel gevolg)	Toelichting
Algemene dekkingsmiddelen en onvoorzien							
OND0905 Gemeentelijke belastingen en heffingen contract met TOG werkzaamheden woz, belastingen	0.1	redelijk	regulier	131.000,00	accepteren	13.100,00	
OND0906 Beleggingen en liquiditeiten dividend wijzigingen debiteuren risico Jan van Besouw (Reserve)	0.2 - -	goed - goed	regulier - regulier	15.250,00	accepteren voorziening reserve	- - -	zie verbonden partijen
OND0907 Gemeentefondsuitkering verlagings bijdragen van het rijk nieuwe taken met geen of te weinig geld invoering van een aan AJ gekoppelde behoedzaamheidsreserve derving inkomsten door krimpende bevolking	0.5 - - -	goed slecht - slecht slecht	niet regulier niet regulier niet regulier niet regulier	200.000,00 - - -	accepteren accepteren accepteren accepteren	100.000,00 - - -	
OND0908 Algemene dekkingsmiddelen komt boekwaarde overeen met actuele commerciële waarde	-	-	-	-	-	-	
ontwikkeling prijspeil	0.2	redelijk	regulier	150.000,00	-	30.000,00	In de begroting en MvB is 1,5% stijging meegenomen
Totaal programma algemene dekkingsmiddelen						143.100,00	

RISICO'S GEMEENTE GOIRLE VOOR DE BEREKENING WEERSTANDSVERMOGEN 2014 (jaarrekening)

Omschrijving	Kans	Mate van inschatting= Goed, Redelijk, Slecht, Niet	Regulier of niet	Geschat financieel gevolg bij voordoen. Bij reguliere risico's is de manier van dekking aangegeven.	Beheersing risico	Reel financieel gevolg (is kans maar financieel gevolg)	Toelichting
Paragraaf Bedrijfsvoering							
ziekteverzuim groter dan begroot c.o. epidemie	1	redelijk	regulier	355.000,00	accepteren	355.000,00	bij hoger verzuim dan begroot stijgen loonkosten en zo mogelijk ook kosten voor inhuur.
disfunctioneren	0,5	redelijk	niet regulier	165.000,00	Vermijden	82.500,00	hoeft niet voor te komen maar kan nooit helemaal worden uitgesloten. Ontslagvergoeding kan gevolg zijn, evenals kosten van werkeloosheidsuitkering.
fpu	0,1	goed	regulier	25.000,00	accepteren	2.500,00	risico is zeer beperkt vanwege einde FPU-regeling
werkprocessen	-	slecht	niet regulier	-	accepteren	-	
organisatierisico's	-	slecht	niet regulier	-	accepteren	-	
meer CAO verhoging dan begroot	0,5	goed	niet regulier	80.000,00	accepteren	40.000,00	risico zeer beperkt
aansprakelijkheidstelling i.v.m. nalaten arbozorg	0,1	goed	niet regulier	10.000,00	Vermijden	1.000,00	risico nagenoeg nihil vanwege arbeidsomstandigheden beleid.
www-risico ambtenaren	0,01	goed	niet regulier	7.200.000,00	Vermijden	72.000,00	
Totaal paragraaf bedrijfsvoering						553.000,00	

RISICO'S GEMEENTE GOIRLE VOOR DE BEREKENING WEERSTANDSVERMOGEN 2014 (jaarrekening)

Omschrijving	Kans	Mate van inschatting = Goed, Redelijk, Slecht, Niet	Regulier of niet	Geschat financieel gevolg bij voordoen. Bij reguliere risico's is de manier van dekking aangegeven.	Beheersing risico	Reëel financieel gevolg (is kans maal financieel gevolg)	Toelichting
Paragraaf Verbonden partijen							
Hart van Brabant	0,1	goed	regulier	69.333,00	accepteren	6.933,30	bijdrage per inwoner
Samenwerking ICT met Tilburg	0,1	redelijk	regulier	735.400,00	accepteren	73.540,00	
Veiligheidsregio	0,1	goed	regulier	973.938,00	accepteren	97.393,80	bijdrage per inwoner
RAV	0,1	redelijk	regulier	0,00	accepteren	0,00	bijdrage per inwoner
GGD Hart van Brabant	0,1	goed	regulier	318.522,00	accepteren	31.852,20	bijdrage per inwoner
Diamant Groep	1	slecht	regulier	100.000,00	accepteren	100.000,00	vanaf 2011 geen bijdrage in nadelig saldo
NV Brabant Water	-	goed	niet	-	accepteren	-	geen dividend
Bank voor Nederlandse Gemeenten	0,1	goed	regulier	15.250,00	accepteren	1.525,00	
NV TWIM	-	redelijk	niet	-	accepteren	-	
Totaal verbonden partijen						311.244,30	

RISICO'S GEMEENTE GOIRLE VOOR DE BEREKENING WEERSTANDSVERMOGEN 2014 (jaarrekening)

Omschrijving	Kans	Mate van inschatting= Goed, Redelijk, Slecht, Niet	Regulier of niet	Geschat financieel gevolg bij voordoel. Bij reguliere risico's is de manier van dekking aangegeven.	Beheersing risico	Reëel financieel gevolg (is kans maai financieel gevolg)	Toelichting
Paragraaf grondexploitatie							
Boschkens	-	redelijk	regulier	-	accepteren	-	
Strategische aankopen	-	redelijk	regulier	-	accepteren	-	
Hoek Tilburgseweg/Kalverstraat	-	redelijk	regulier	-	accepteren	-	
Heijsteeg	-	redelijk	regulier	-	accepteren	-	
Zuidrand	-	redelijk	regulier	-	accepteren	-	
Venneweg e.o.	-	goed	niet regulier	voorziening	accepteren	-	
Totaal risico's grondexploitatie						1.408.275,00	= gewogen gemiddelde -> zie voor de onderbouwing B&W-besluit 20-01-2015
Totaal risico's						5.518.307,00	