

Geacht college,

Verkeersveiligheid is een onderwerp dat ons allen aangaat. Zeker de veiligheid van de meest kwetsbare verkeersdeelnemers is daarbij van groot belang. Vanuit de bewoners zijn wij gewezen op een gevaarlijke verkeerssituatie bij de oversteek Hoogeindseweg / Herstallenstraat / Notengaard. (zie afbeelding).

De inrichting van de Hoogeindseweg noodt enigszins uit tot snel rijden. Zeker rond de schooltijden maken veel kinderen gebruik van de oversteekplaats.

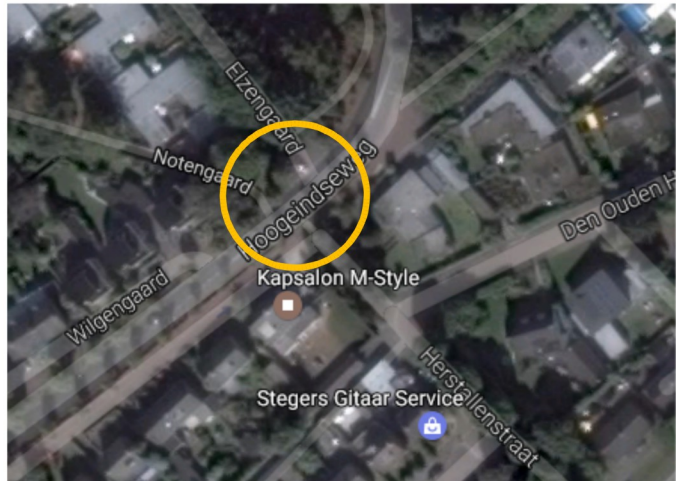

Dit leidt tot de volgende vragen:

1. Is de gemeente bekend met deze gevaarlijke situatie;
2. Zo ja, is voor het oplossen van de situatie prioriteit toegekend;
3. Zo nee, kan onderzoek ter plaatse worden uitgevoerd voor een risico inschatting.

In september is gesproken over een gemeentelijke intentie om het van het aantal paaltjes op fietspaden terug te dringen. Deze obstakels zijn te vaak de oorzaak van eenzijdige ongelukken. Kunt u aangeven of deze intentie al tijd vermindering van de paaltjes op fietspaden hebben geleid?

U kunt schriftelijk antwoord geven op deze vragen.

Piet Poos
Namens het CDA Goirle