

Documentnummer: D2020-12-002848

Kenmerken

Betreft Omgevingsvisie Goirle : zoekgebied 'windbossen'
Gericht aan Gemeente Goirle
Ontvangen 11 december 2020
Kanaal email
Dagtekening 11 december 2020
Uw kenmerk

Afzender

Organisatie
Naam
Adres
Telefoon
E-mail Gemeenteraad@Goirle.nl
CC Sylvia.Torremans@Goirle.nl

Inhoud e-mail:

van: Gemeenteraad@Goirle.nl
aan: antwoord@goirle.nl
cc: Sylvia.Torremans@Goirle.nl
verzendsdatum: 11 december 2020 14:27:05
ontvangstdatum: 11 december 2020 14:27:06

Svp inboeken. Wij brengen de brief ter kennis aan de raad

Met vriendelijke groet,

Berry van 't Westeinde

Griffier

T (013) 5310 626

Gemeente Goirle | Postbus 17, 5050 AA Goirle |

<http://raad.goirle.nl> |

www.twitter.com/raadgoirle

www.facebook.com/gemeentegoirle

Van: Marlies <marlies@freedom.nl>
Verzonden: vrijdag 11 december 2020 12:16
Aan: Gemeenteraad <Gemeenteraad@Goirle.nl>
Onderwerp: Omgevingsvisie Goirle : zoekgebied 'windbossen'

Beste raadsleden van de gemeente Goirle,

In de Tweede Week van de Omgevingsvisie zat bijgevoegd plaatje van het Gôolse

• Prachtlandschap van de Toekomst

We krijgen 'windbossen'!

In de EnergieStrategie van Hart van Brabant noemt men het 'wind boven bos'. Op mijn vraag wat daarmee bedoeld wordt antwoordde de landschapsarchitecte "clustertjes van windmolentjes" waarvan "de wieken boven het bos uit piepen" (Online REKS info-avond 'Wind' d.d. 19 november 2020).

Deze "clustertjes van windmolentjes" worden gecombineerd met een klimaatopgave: Hoe maken we het landschap klimaatbestendig?

Ik probeer me er een voorstelling van te maken:

- In het 'brongebied' worden 'windbossen' aangeplant, wat concreet inhoudt dat er betonnen funderingen gestort worden die nodig zijn voor de 'windmolentjes';
- daaromheen staan bomen, die hoger zijn dan de 'windmolentjes' want... alleen "de wieken piepen er bovenuit" (?);
- maar die bomen moeten nog 'aangeplant' want... nieuw bos (of 'omgevormd productiebos).

Ook in andere gemeenten (aan beide zijden van de grens) wordt stevig ingezet op windturbines in de Kempische Landgoederen-streek. Bij elkaar opgeteld kom ik aan 40 windtubines:

- 11 bij Reusel-DeMierden
- 9 in windpark Ravels
- 3 bij Poppel Grens
- 10 in ons Gôolse (en Bikse) 'prachtlandschap'
- 6-8 in gemeente Baarle-Nassau

Een windmolen staat niet op zichzelf: er liggen kabels onder de grond voor het transporteren van de stroom en naast de windturbine ligt een plateau waar een kraan op kan staan voor onderhoud _____ x 40

Maar goed, terug naar **ons Gôolse 'Prachtlandschap van de Toekomst'** met zoekgebieden 'windbossen' (de zonneparken zijn in de omgevingsvisie (nog?) niet ingetekend; Vattenfall begint binnenkort op een landbouwperceel achter **natuurpoort Rooverische Leij**).

De reden waarom ik mij tot de gemeenteraad van Goirle wend: mijn voorstellingsvermogen schiet tekort. Kunnen jullie er 'een tekeningetje' bij maken? Hoe moet ik me dit *Prachtlandschap van de Toekomst* voorstellen?

En nee, u heeft niet te maken met iemand die tegen veranderingen is. Integendeel: we zullen moeten leren leven binnen de grenzen van onze planeet. En we zullen alle zeilen bij moeten zetten om de klimaatverandering te kunnen beperken: energiebesparing, isoleren van woningen, zon op dak, windturbines in industrieel 'werklandschap', slimme innovaties als Solar Highways, Energy Walls... Er is zoveel meer mogelijk dan (industriële) zon en wind 'oogsten' in de natuur.

Wat mij vooral aan het hart gaat: dat we onze 'groene' leefomgeving te grabbel gooien. Of toekomstige generaties ons daar dankbaar voor zullen zijn? Dat denk ik niet. Ook daarom hoop ik van harte dat u mijn hartekreet hoort en dat u - tijdens een wandeling in ons huidige Gôolse Prachtlandschap - nog eens nadenkt over het voorstel 'windbossen' in de omgevingsvisie.

Met vriendelijke groet,

Marlies de Vet

een bezorgde inwoner van Goirle

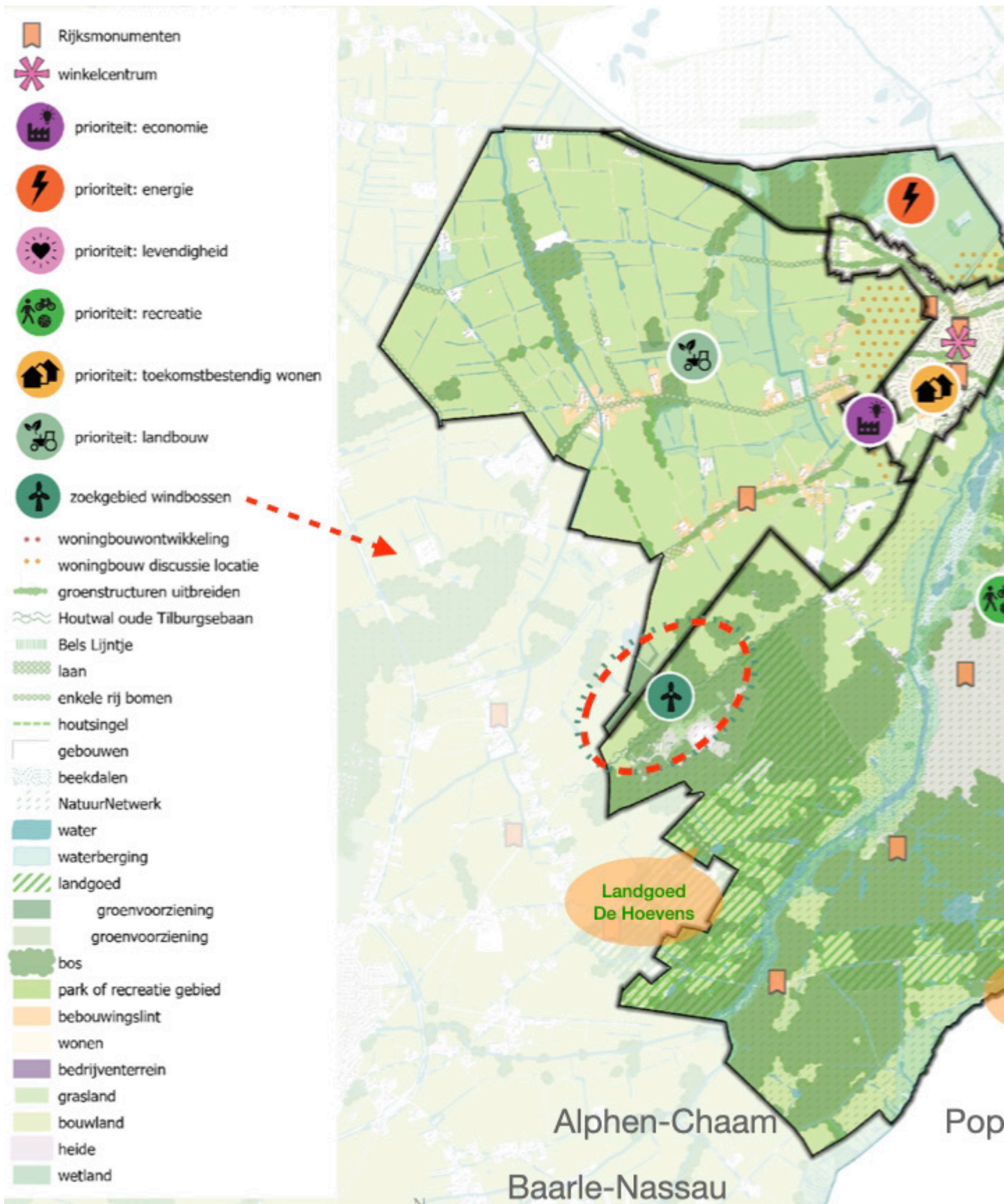

Bronnen:

- Omgevingsvisie Goirle

- Regionale Energie (& Klimaat-) Strategie

Bijgevoegde afbeelding komt uit dit plaatje: https://www.goirle.nl/fileadmin/user_upload/RO-61913880-02-Goirle_Posters_Informatief_Omgevingsvisie_V2-12_3_Page_5.png

Bijlagen

[Goirle Omgevingsvisie - zoekgebieden windturbines.jpeg](#)