Plaatsing van antennes: uw rol als gemeente

Antennes zijn noodzakelijk voor mobiele communicatie. De Rijksoverheid streeft naar balans tussen voldoende opstelpunten en ruimtelijke kwaliteit. In deze infographic ziet u het proces van antenneplaatsing en uw rol als gemeente.

1 Voorbereiding en planning

Op basis van de behoeften van de Mobiele Netwerk Operators (MNO's) maakt Monet een plaatsingsplan per gemeente. Hierin staan zowel bestaande antennes als zoekcirkels waarbinnen de MNO antennes wil plaatsen.

U kunt met Monet uw voorkeuren voor plaatsing bespreken. Overweeg hierbij verschillende disciplines binnen uw gemeente te betrekken, zoals vergunningverlening en ruimtelijke ordening.

Lees meer over plaatsingsplan

Weet u als gemeente wanneer een antenne vergunningsplichtig is?

Doorloop het stroomschema

2 Vergunningsvrij of vergunningsplichtig?

De Mobiele Netwerk Operator gaat na of de geplande antenne vergunningsplichting is.

3 Plaatsing

In uw omgevingsvisie kunt u aandacht besteden aan digitale infrastructuur en dit doorvertalen naar antennebeleid. U kunt hierbij verschillende disciplines binnen uw gemeente aanhaken, zoals economische ontwikkeling, vergunningverlening, stedenbouw en ruimtelijke ordening.

Vergunningsplichtig

De MNO vraagt een omgevingsvergunning aan. De gemeente checkt, publiceert en beoordeelt de aanvraag. Ze publiceert het besluit en behandelt eventueel bezwaar.

Een gemeente kan colocatie en gedeeld gebruik van netwerkelementen en bijbehorende faciliteiten opleggen. De voorwaarden en omstandigheden waaronder dit kan, worden uitgewerkt in de nieuwe Telecommunicatiewet.

Vergunningsvrij

Antenneconvenant

Bij het plaatsen van vergunningsvrije antennes houdt de MNO rekening met de afspraken met gemeenten zoals vastgelegd in het Antenneconvenant.

Lees meer over Antenneconvenant

Vergunningsvrije small cells

Small cells vallend binnen EU-verordening 2020/1070 zijn vergunningsvrij. Bij plaatsing wordt rekening gehouden met bepaalde visuele eisen aan de small cell.

Lees meer over small cells

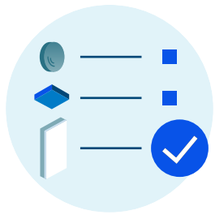

4 Registratie

De MNO registreert de antenne in het Antenneregister van Agentschap Telecom. In het online register kunt u de antennes in uw gemeente opzoeken.

Ga naar antenneregister.nl

5 Toezicht

De gemeente ziet toe op een goede ruimtelijke ordening bij plaatsing van antennes.

Agentschap Telecom ziet toe op blootstellingslimieten en Antenneregister.

Plaatsing op gemeentelijke infrastructuur?

Voor een small cell vallend binnen de EU-verordening kan een telecomaanbieder of aanbieder van bijbehorende faciliteiten een verzoek indienen bij de gemeente voor medegebruik van gemeentelijke infrastructuur.
Als gemeente moet u instemmen met redelijke verzoeken.

Wel of geen omgevingsvergunning voor een antenne-installatie?

In onderstaand stroomschema kunt u zien wanneer antenne-installaties wel, en wanneer ze niet omgevingsvergunningplichtig zijn:

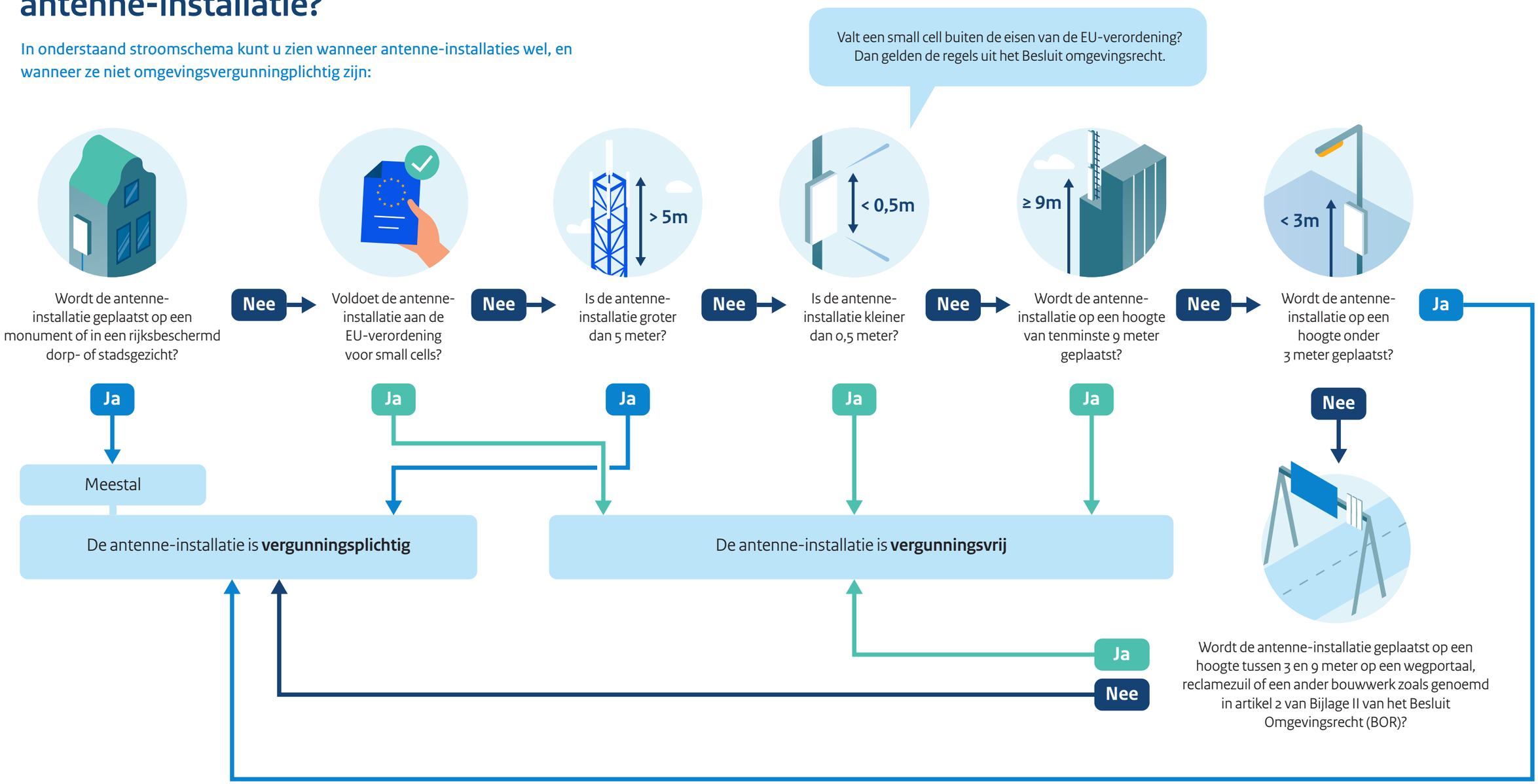

Meer weten? Ga naar veelgestelde vragen over plaatsing antennes