Nieuwsbrief Stichting Lezen en Schrijven februari 2023


Stichting Lezen en Schrijven

# Februari 2023

## In deze nieuwsbrief


- Voel je goed! bij een leerwerkbedrijf in Roosendaal
- Hoe kunnen we ouders vaardiger maken in het digitale contact met school?
- Hoe bespreek ik laaggeletterdheid met mijn klant?
- Nieuwe leden voor raad van toezicht


## Voel je goed! bij een leerwerkbedrijf in Roosendaal

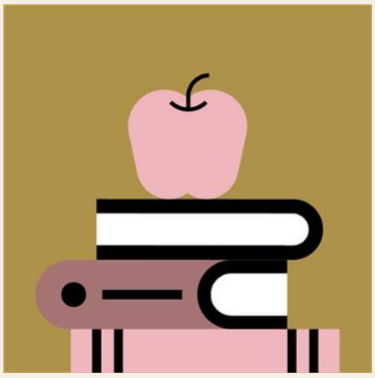

Als werknemers zich lichamelijk en geestelijk goed voelen, kunnen ze beter werken aan verdere (vakinhoudelijke) ontwikkeling. Voel je goed! is een van de projecten die leerwerkbedrijf WVS uitvoert in het kader van duurzame inzetbaarheid. Dit programma is specifiek ontwikkeld voor mensen met beperkte taal- en gezondheidsvaardigheden. Lees de resultaten in ons praktijkvoorbeeld.

Lees verder

## Hoe kunnen we ouders vaardiger maken in het digitale contact met school?

Om deze vraag te beantwoorden ontwikkelen we samen met Oefenen.nl en Raccoon Serious Games een spel met digitale onderdelen. Daarmee kunnen ouders oefenen met het lezen van berichten van de school. Ouders spelen het spel onder begeleiding in een groep. Zo verbeteren zij hun basisvaardigheden. Dat is prettig voor de ouders, en indirect ook voor hun kinderen en voor de school. Zo kunnen ouders hun kinderen beter helpen en wordt communiceren via de schoolapp makkelijker. Help jij ons met testen?

Lees verder

## Hoe bespreek ik laaggeletterdheid met mijn klant?

Uit onderzoek blijkt dat professionals het soms lastig vinden om het gesprek over laaggeletterdheid met hun klanten (of patiënten, cliënten of medewerkers) aan te gaan. Voor deze professionals mét klantcontact ontwikkelden we de workshop ‘Bespreken van laaggeletterdheid op basis van principes motiverende gespreksvoering’. Bij Groups for Balance Leefstijlcentrum Alkmaar werd de workshop ingezet. Wil je meer weten over de aanpak en de resultaten? Lees dan verder.

Lees verder

## Nieuwe leden voor raad van toezicht

Met ingang van dit jaar kent onze raad van toezicht twee nieuwe leden: Minchenu Maduro en Maarten Camps. In de zomer van 2022 trad ook Marjan Rintel toe. Zij hebben allemaal hun eigen expertise en achtergrond die elkaar goed aanvullen.

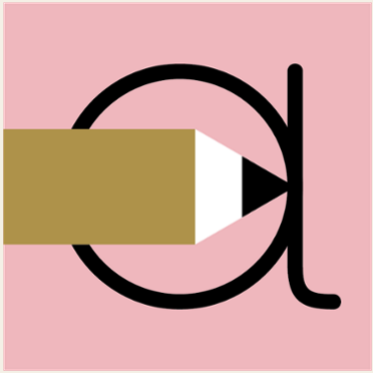

Lees verder

## Aanpak laaggeletterdheid 2020-2024

Stichting Lezen en Schrijven zet zich in voor iedereen die moeite heeft met lezen, schrijven en rekenen. En voor iedereen die daardoor ook moeite heeft met een computer of smartphone. Dat doen we onder andere door gemeenten en organisaties te ondersteunen bij hun aanpak van laaggeletterdheid. Wij werken daarbij als onafhankelijk adviseur en vraaggericht. Deze ondersteuning is onderdeel van het programma Tel mee met Taal (2020-2024). Daarin staat het voorkomen en verminderen van laaggeletterdheid centraal. De ministeries van OCW, SZW, VWS en BZK werken samen binnen dit programma.


## Stichting Lezen en Schrijven

Bezuidenhoutseweg 60 070 - 302 26 60

2594 AW Den Haag info@lezenenschrijven.nl



Aanmelden | Gegevens wijzigen | Afmelden